22.5.78DC

హైదరాబాదు ఎడిషన్
ఉదయం
హైదరాబాదు
సోమవారం
22-5-1978
THE ANDHRA PATRIKA
Regd. No. H/HD 231
Licenced to Post
Without Prepayment

PUBLISHED SIMULTANEOUSLY FROM HYDERABAD & VIJAYAWADA

ఆంధ్ర పత్రిక

FOUNDER : DESODDHARAKA K. NAGESWARA RAO

HYDERABAD EDITION

సంపుటం : 65
సంచిక : 49
పుటలు : 6
వెల : 30 పైసలు

వివేకానంద విద్యానికేతన్ (తరుకుల్)
వసతిగృహం-సహితంగా మధ్యతరగతి పిల్లలకు 35 ప్రవేశములు 1-6-1978 నుండి తరగతులు 13-6-78 నుండి మొదలగును. 7 తరగతి వరకు విద్యార్థులకు 2 నుండి 10 తరగతి వరకు వసతి సౌకర్యము. ఆరవ తరగతి పైన ఇంటర్ వరకు ప్రత్యేక తరగతులు కలవు. పిల్లలకు గృహములు కలవు. ప్రాస్పెక్టస్ కలదు. వివరములకు కార్యదర్శి, వివేకానంద విద్యానికేతన్, తరుకుల్

తెలుగు చిత్రాలన్నీ రాష్ట్రంలో నిర్మాణం

త్వరలో మూడేళ్ల పథకం అమలు

హైదరాబాద్, మే 21: మద్రాసునుంచి తెలుగు చలన చిత్ర పరిశ్రమను హైదరాబాదుకు పూర్తిగా తరలించడానికి ఆంధ్రప్రదేశ్ ప్రభుత్వం త్వరలో మూడేళ్ల పథకం చేపట్టనున్నట్టు ముఖ్యమంత్రి శ్రీ మర్రి చెన్నారెడ్డి నేడు చెప్పారు.

మొత్తం తెలుగు చిత్రాలలో మూడవ వంతు మాత్రమే ప్రస్తుతం హైదరాబాదులో తయారవుతున్నాయని, అన్ని తెలుగు చిత్రాలు హైదరాబాదులోనే నిర్మించబడేట్టు చూడడమే ఈ పథకం ఉద్దేశ్యమని ఆయన అన్నారు.

చలన చిత్ర పరిశ్రమకు చెందిన కళాకారులు, టెక్నీషియన్లు, నిర్మాతలు, ఇతర వృత్తులవారు రాష్ట్ర రాజధానిలో స్థిరపడేందుకు ప్రభుత్వం బృహత్తరమైన గృహ నిర్మాణ కార్యక్రమం చేపట్టగలదని ఆయన ప్రకటించారు. షూటింగ్‌లకు పోరులు పెంచడానికి, లాబొరేటరీ సౌకర్యాల అభివృద్ధికి కూడా కృషి జరుగుతుందని ఆయన చెప్పారు.

రాష్ట్రంలో చిత్రాలు నిర్మించే వారికి లక్ష రూపాయలు సబ్సిడీ ఇచ్చే పథకాన్ని అప్పు చేయనున్నట్టు కూడా ముఖ్యమంత్రి తెలిపారు. ఈ సొమ్మును గృహ నిర్మాణంతో ఉపయోగకరమైన కార్యక్రమాలకు ఖర్చు చేయనున్నట్టు ఆయన చెప్పారు.

పదేళ్ళక్రితం రాష్ట్ర ఆర్థిక మంత్రిగా ఉన్నప్పుడు తాను ఈ సబ్సిడీ పథకం ప్రవేశపెట్టానని, తాత్కాలికంగా మూడేళ్ళ కాలానికి ఈ పథకం ఉద్దేశించబడిందని శ్రీ చెన్నారెడ్డి వివరించారు.

రాష్ట్ర ప్రభుత్వ అవార్డు గెల్చుకున్న 'పెళ్లి కాని పిల్ల' చిత్రంపై వ్యాన్ రచన పోటీలో గెలుపొందిన వారికి నగదు బహుమతులు అందజేసేందుకు ఏర్పాటయిన సభలో ప్రసంగిస్తూ ముఖ్యమంత్రి ఈ విషయాలు చెప్పారు. ఈ చిత్ర నిర్మాత శ్రీ బి. విఠల్ రెడ్డి.

రాజ్యసభ సభ్యుడు శ్రీ కె. యార్. ఎస్. ప్రసాద్ సభకు అధ్యక్షత వహించారు. శ్రీమతి సావిత్రి చెన్నారెడ్డి అవార్డులు అందజేశారు. శ్రీ బి. ఎస్. రెడ్డి స్వాగతం పలికారు.

బీడీ ఆకులతో విజయవాడ వైపునుండివస్తున్న ఒక లారీ వంతెనకోట రైల్వేస్టేషన్‌వద్ద నిప్పు అంటుకొని తగులబడిపోయింది. వరంగల్ లారీ డ్రైవర్ల సహకార సంఘానికి చెందిన ఈ సరికొత్త లారీ ఎలక్ట్రిక్ తీగలక్రిందుగా వెళ్తుండగా బీడీ ఆకులకు తీగలు తగలటంతో అగ్నిప్రమాదం సంభవించిందని తెలుస్తున్నది.

చక్కెర లెవీ ధర: ఆంధ్రకు అన్యాయం

కేంద్రంపై శ్రీ కొమ్మారెడ్డి విమర్శ

(ఆంధ్రపత్రిక ప్రతినిధి)

హైదరాబాదు, మే 21: చక్కెర కర్మాగారాల నుంచి ప్రభుత్వం కొనుగోలుచేస్తున్న లెవీ చక్కెర ధరలో వివక్ష, ఆంధ్రప్రదేశ్ రాష్ట్రాల మధ్య వ్యత్యాసం చాలా ఎక్కువగా ఉన్నదని, ఇందువల్ల ఆంధ్రప్రదేశ్ చక్కెర పరిశ్రమ బాగా దెబ్బతింటోందని సహకార మంత్రి శ్రీ కొమ్మారెడ్డి సూర్యనారాయణ తెలియజేశారు.

1972వ సంవత్సరంలో రెండు రాష్ట్రాలలో కూడా లెవీ చక్కెర ధర రు. 149.15 లు ఉండగా, 1978 నాటికి ఆంధ్రప్రదేశ్‌కు రు. 159.99 లు, బిహార్‌కు రు. 292.63 లు నిర్ణయించడం జరిగిందనీ, అనగా ఆంధ్రప్రదేశ్‌కు రు.10లు, బిహార్‌కు రు. 143 లు పెంచడం జరిగిందనీ శ్రీ సూర్యనారాయణ ఆదివారం ఇక్కడ పత్రికా ప్రతినిధుల సమావేశంలో చెప్పారు.

చక్కెర కర్మాగారాలకు వస్తున్న నష్టాలను నివారించేందుకు 1975 లో ప్రభుత్వం నియమించిన సంఘం 1976 నవంబరులో తన నివేదికను ఇచ్చినదనీ, అందులో రెండు ముఖ్య సిఫార్సులను చేసిందనీ, అయితే ఇంతవరకు వాటిని ప్రభుత్వం అమలు పరచేందుకు నిర్ణయించలేదని ఆయన అన్నారు.

చక్కెర పరిశ్రమల ఉత్పత్తిలో ప్రభుత్వం 65 శాతం చక్కెరను ఉత్పత్తి ఖర్చుకన్నా తక్కువ ఖరీదుకు కొనుగోలుచేసి వినియోగదారులకు సప్లై చేస్తోందనీ, ఈ నష్టాన్ని భర్తీ చేసుకొనేందుకు వీలుగా మిగతా 35 శాతం చక్కెరను బహిరంగమార్కెట్‌లో అమ్ముకునేందుకు అనుమతిస్తోందని ఆయన వివరించారు.

ఉత్పత్తిదారులకు న్యాయమైన ధర లభించేలా క్రతి సీజన్ చివరన ఆ జోన్‌కు సంబంధించిన సగటు ఆదాయాన్ని, మార్కెటులో చక్కెర అమ్మకాల సగటు ధరను లెక్కగట్టి లెవీ ధరను తిరిగి నిర్ణయించాలని శ్రీ సూర్యనారాయణ సూచించారు.

తమ నియోజకవర్గంలో 1974-75 లో రు. 303 లక్షలతో స్థాపించబడిన పశ్చిమ గోదావరి కో ఆపరేటివ్ సుగర్స్ లిమిటెడ్ ఆంధ్రప్రదేశ్‌లో ప్రభుత్వపు లాభదాయకంకాని నిదానాలవల్ల గత నాలుగు సీజన్లలో రు. 225 లక్షలు నష్టం వచ్చినట్లు ఆయనచెప్పారు.

రోజుకు 1250 టన్నుల కెపాసిటీగల తమ కర్మాగారపు యంత్రసామగ్రి రూ. 145.56 లకు కొనుగోలుచేయగా అదే ఉత్పాదక శక్తిగల ఇతర కర్మాగారాలు రు. 147 నుండి రు. 350 లక్షలకు కొనుగోలు చేశారనీ, అంటే వారికే ఎక్కువ ప్రోత్సాహాలు ఇస్తున్నారనీ, తమ ఫాక్టరీల పట్ల చిన్న చూపు చూస్తున్నారనీ, శ్రీ కొమ్మారెడ్డి అన్నారు. ఎక్కువ ధరకు యంత్రాలను కొనుగోలు చేశామంటున్న ఫాక్టరీలవారు నిజంగా ఆ ధరకు కొన్నారా అన్న విషయాన్ని క్షుణ్ణంగా విచారణ జరిపించవలసిన అవసరముందనీ, ఆ కొనుగోలు విషయంలో లక్షలాది రూపాయలు గోల్ మాల్ అయి ఉండవచ్చునని ఆయన ప్రధాన మంత్రి శ్రీ మొరార్జీదేశాయీకు ఇచ్చిన విజ్ఞాపన పత్రంలో కోరారు.

చక్కెర లెవీ విధానం విషయమై తాము ఈ రోజు ముఖ్యమంత్రి డా. చెన్నారెడ్డితో సంప్రదింపులు జరిపామనీ, ఆయన ప్రధాన మంత్రి దృష్టికి ఈ విషయాన్ని తీసుకువెళ్ళగలమని అన్నారని శ్రీ సూర్యనారాయణ అన్నారు.

జాతీయ కనీస వేతనం రు.100: ధరల అదుపుకు యంత్రాగం

భూతలింగం కమిటి సిఫార్సుల వివరాలు

బొంబాయి, మే 21: పూమూలు కార్మికులకు, స్త్రీ పురుష భేదం లేకుండ 8 గంటలకు గాను రు. 4 రూపాయల చొప్పున కనీస వేతనంగా నిర్ణయించాలని భూతలింగం కమిషనీ సిఫార్సు చేసినట్లు తెలుస్తున్నది. నెలసరి వేతనం రు. 100 కు తగ్గరాదని కూడ సిఫార్సు చేసింది.

వేతనాలు, ఆదాయాలు, ధరల విషయంలో నియమించబడిన ఈ సంఘం తన సిఫార్సులను ప్రభుత్వానికి అందచేసింది.

జాతీయ కనీస వేతనం ప్రస్తుత ధరల దృష్ట్యా రు. 150 గా నిర్ణయించాలని ఈ సంఘం సూచించింది. అయితే చిన్న రంగాలలో యిది వెంటనే సాధ్యపడకపోవచ్చు కాబట్టి సిఫార్సు చేయటం జరిగింది.

ఈ సంఘం వేతన స్తంభనను గాని, ఆదాయాలపై గరిష్ఠ పరిమితిని గాని సిఫార్సు చేయలేదు. మొత్తం జాతీయ ఉత్పత్తి, ఉత్పాదకశక్తి పెరుగుదలతోపాటు వేతనాలను క్రమంగా పెంచాలని సిఫార్సు చేసింది. కొత్త పథకం క్రింద కరువుభత్యాన్ని నవరించే టప్పుడు ఇప్పుడిస్తున్న మొత్తంనుండి ఒక్కసారి తగ్గకూడదని కూడా ఈ సంఘం స్పష్టం చేసింది.

బోనస్ పద్ధతిని క్రమంగా పెనన్ పథకం వంటి సామాజిక భద్రతా పథకం క్రిందికి మార్చి వేతనాలు, కూలీ తీసుకునేవారందరికీ వర్తింపచేయాలని, కేంద్ర రాష్ట్ర ప్రభుత్వాల ఉద్యోగుల మధ్య ఒక రాష్ట్రానికీ, మరో రాష్ట్రానికీ మధ్య వేతనాలలో గల తేడాలను తొలగించాలని కూడ ఈ సంఘం సూచించింది. పెద్ద పదవులలో గల ప్రభుత్వోద్యోగులకూ, ప్రభుత్వరంగం ఉద్యోగులకూ మధ్య జీతాలలో గల తేడాలను తొలగించాలనీ, ఇందు నిమిత్తం ఒక జాతీయ వేతన కమిషనును రాష్ట్రంలో సంప్రతించి నియమించాలని ఈ సంఘం సిఫార్సు చేసింది. ఈ కమిటీ చేసిన మరికొన్ని సిఫార్సు లివి.

ప్రభుత్వ, ప్రైవేటు రంగాలలోని కార్మికుల వేతనాలనూ, ఉద్యోగ పరిస్థితులను పరిశీలించి ఒకే రకం పనికి ఒకే వేతనం నిర్ణయించబడేట్లు చూడ గానికి ఒక వేతన సంఘాన్ని నియమించాలి.

ఆదాయాలు, ధరలకు సంబంధించిన విషయాలపై ఒక శాశ్వత సంఘాన్ని నియమించాలి. ఈ సంఘం ధరవరలను పరిశీలించి, సమస్త్ర పిరం అమలులో వున్న పరిశ్రమల నిమిత్తం పీ సంకల్పాలని కా సంకల్పాలం తగు మార్గ దర్శక సూత్రాలను జారీ చేయాలి. ఈ సంఘంలో నిధాన రచనా మండలి కూడ ఒకటి ఉండాలి. ఇందులో యజమానులు కార్మిక సంఘాల రాష్ట్ర ప్రభుత్వాల ప్రతినిధులు నిధులు ఉండాలి.

బోనస్ పద్ధతినుండి పెనన్ పద్ధతికి మారటానికి ఒక పెనన్ కమిషనును నియమించాలి. ఈ కమిషనీ అన్ని రంగాలకూ వర్తించే విధంగా తగు పెన్షన్ పథకాన్ని రూపొందించాలి.

ధరలను ఎప్పటికప్పుడు పరిశీలిస్తూ వాటిని అదుపులో వుంచటానికీ, వ్యవసాయోత్పత్తుల, ముడి సరుకుల, తయారైన వస్తువుల ధరలలో తగు మార్పులు సూచించటానికి ఒక శాశ్వత యంత్రాంగాన్ని ఏర్పాటు చేయాలి.

కనీస వేతనం అన్ని రంగాలకు, ప్రాంతాలకు ఒకే విధంగా ఉండాలని ఇందుకు తక్కువ వేతనం అనుమతించరాదని కమిటీ సిఫార్సు చేసింది. ప్రారంభంలో నెలకు 100 రూపాయలు కనీస వేతనం ఉండాలని సూచించింది.

తలసరి జాతీయ ఆదాయం, గ్రామీణ తలసరి వినియోగం ఆధారంగా కనీస వేతనం నిర్ణయిం జేయాలి, అయితే ఉపాధి కల్పనకు ఆటంకం కలిగించే విధంగా ఇది ఉండరాదని కోరింది.

కనీస వేతనం అనేది దేశవ్యాప్తంగా 18 ఏళ్ళు దాటిన పనివారులు అని పని వారందరికీ, స్త్రీలైనా, పురుషులైనా వర్తిస్తుంది. కమిటీ సూచించిన మొత్తాన్ని కంటె తక్కువ చెల్లిస్తున్న సందర్భాల్లో ఆ స్థాయికి పెంచాలి.

కనీస వేతనం చట్టం క్రింద ఇంతకు మించి ఎక్కువ మొత్తం ఏ తరగతి కార్మికులకైన నిర్ణయించే అధికారం రాష్ట్ర ప్రభుత్వాలకు ఉంటుంది. ఇప్పటి పనిపాటలు చేసే కార్మికులకు కనీస సూచించిన కనీస వేతనం వర్తించదు.

గ్రామీణ రంగానికి సంబంధించి అర్థికంగా అట్టడుగు స్థాయిలో ఉన్న 30 శాతం మంది. వచ్చే ఏడేళ్ళలో రు. 1800 వార్షిక ఆదాయం స్థాయికి చేరుకోవాలని, ఇందుకు అనుగుణంగా గ్రామీణ రంగానికి ఆర్థిక వనరులు సమకూర్చడం, ప్రణాళికా రచనలు ప్రధాన్యతలు నిర్ణయించడం జరగాలని కమిటీ సూచించింది.

1978 సం. ధరల ప్రాతిపదికన్నై కనీస వేతనం నెలకు రు. 150కి పైగా నరకూ ప్రతి రెండేళ్ళకూ కనీస వేతనం సమీక్షించాలి. అత్యల్ప తలసరి జాతీయ ఆదాయం పెరుగుదల ఆధారంగా ప్రతి మూడేళ్ళ కొకసారి సమీక్షించాలి.

ఆదాయంపై గరిష్ఠ పరిమితి విధించటం గురించి ప్రస్తావించి, ఇందుకు వ్యక్తిగత ఆదాయంపై సూటికి నూరు శాతం లేదా యం పన్ను విధించడమొకటే మార్గమని, ఇది సాధ్యంకాని పని అని, కమిటి పేర్కొన్నది. ఉదాహరణకు వ్యవసాయ ఆదాయంపై వ్యక్తిగత ఆదాయం ఎమీలేదు. ఇంకా అనేక ఆదాయాలు కూడా వ్యక్తిగత ఆదాయంగా పరిగణంపబడటం లేదు.

ఇందువలన ఆదాయంపై కాక, ఆదాయం ప్రధానంగా వినియోగంలోకి వచ్చే రెండు ప్రధాన అంశాలు— వినియోగం, వ్యక్తిగత పెట్టుబడిపై గరిష్ఠపరిమితి విధించాలనికమిటీకోరింది. వ్యవసాయం ద్వారా గాని, వీ ఇతర మార్గంలో గాని ఒక స్థాయికి మించి లభించే ఆదాయంపై పెద్ద అల్మానా విధించాలని కోరింది.

నిర్ణీత గరిష్ఠ పరిమితికి మించి వచ్చే ఆదాయం అంతా ప్రభుత్వం వద్ద ప్రత్యేక ఎకవుంటులు జమ చేసి, ఆ వ్యక్తి మరణానంతరం వారసుడికి అప్పగించవచ్చునని కమిట ఒక సూచన చేసింది.

ఈ పరిమితులనుంచి అవసరమైతే కొన్నిటిని మినహాయించి ఆ వ్యక్తితనుకోవచ్చునని, అయితే తీసుకున్నమొత్తం ఆ ఏడాది ఆదాయం తో కలిసివస్తు పన్నులాని కూడా సూచించింది.

ఇలాగాక నిర్ణీత పరిధి దాటిన ఆదాయంపై అత్యధిక స్థాయిలో పన్నులు విధించవచ్చునని కూడ సిఫార్సు చేసింది.

వినియోగ వస్తువుల విలువల్యాం పెరుగుదలను అర్థిక చేసే విధంగా కరువుభత్యం పరిచేందుకు ఒకే జాతీయ విధానం ఉండాలని కమిటి కోరింది. వినియోగదారుల ధరల సూచి ప్రాతిపదికన్నై రూపొందే జీవన వ్యయ సూచికకు కరువుభత్యం ముడిపెట్టాలని వచ్చేవేతన సవరణ నుంచి ఈ మార్పులు చేపట్టవచ్చునని సూచించింది.

అంతర్జాతీయ నిరాయుధీకరణ సంస్థ: హవానాసభ సూచన

హవానా, మే 21: అంతర్జాతీయ నిరాయుధీకరణ సంస్థ ఒకదానిని ఏర్పాటు చేయాలని దాన్ని గురించి నిబంధనలు పరిశీలించనున్నాయి. గుర్తించే నిబంధనాశాలల సమావేశం పరిశీలనాంశాలలో దానిని చేర్చాలని ఆరురోజుల పాటు జరిగి శనివారం ముగిసిన నిబంధనశాల సమన్వయసంఘం సూచించింది.

ఇది శాశ్వత ప్రాతిపదిక ఏర్పాటు కావాలని, బహుళజాతిసమితిలో భాగంగా ఇది పనిచేయాలని అనుకుంటు ప్రకటనలోఉన్న సమావేశం వెలిబుచ్చింది. ఈ వారంలో జరిగే సమితి ఏర్పాటు చేసిన నిరాయుధీకరణ ప్రత్యేక సమావేశం "అత్యంత ప్రధానమైనది" గా భావించింది. ఆయుధ పోటీని అంతమొందించ వలసిందిగా సమితి సమన్యాయ సమావేశాన్ని అర్థించింది.

నిరాయుధీకరణకై తీసుకునే గట్టి చర్యల వల్ల అభివృద్ధి కార్యక్రమాలకు అర్థికవనరులు పెద్ద ఎత్తున లభ్యం కాగలవని కూడా ఈ సమన్వయ సంఘం గుర్తించింది.

హిందూమహా సముద్రంలోని సమతోటీ సమితిని ప్రాప్తు ఉపసంహరించుకోవాలని, అక్కడ అదిశానికి గల సైనిక స్థావరాలను తొలగించాలని, అరేబియన్ పడవలు కనిపించకుండా చేయటం కూడా తీవ్ర ప్రభుత్వంలో చర్చలు ప్రారంభించమని కోరింది.

"ప్రధాని కావాలని సంజీవరెడ్డి కోరిక?" ఢిల్లీ వారపత్రిక కథనం

రాష్ట్రపతి శ్రీ సంజీవరెడ్డి నడవడికను గురించి వ్యాఖ్యానం చేస్తూ ఢిల్లీనుంచి వెలువడే ప్రముఖ వార పత్రిక "ఆర్గనైజర్" అయిన ప్రధానమంత్రి కావాలని కోరుకుంటున్నారా? అని ప్రశ్నిస్తోంది. ఈ వ్యాఖ్య మే 21వ సంచికలో మొదటి పేజీలోనే ప్రకటించి పెద్దదిగా ప్రచురించి పడింది.

ఇటీవల కొంతకాలంగా శ్రీ రెడ్డి చేస్తున్న ప్రసంగాలు, లభించి కలుసుకున్న వారితో అన్నమాటలు అలాగే బహిరంగ సభలలో పెద్ద పత్రికా సమావేశాలలో ఆయన వ్యక్తపరచిన అభిప్రాయాలు అన్నీ కలిపి ఆయన ప్రధానమంత్రి కావాలని కోరుకుంటున్నారు అని "ఆర్గనైజర్" అంటోంది.

తమకు అన్నిపార్టీల అంగీకారంతోనూ రాష్ట్రపతి అయినారు కనుక ప్రధానమంత్రిగా కూడా అన్ని పార్టీల బలమూ తమపక్షం ఉంటుందని శ్రీరెడ్డి వాదిస్తున్నారుట. జనతా పార్టీకన్నా కనుక నిష్పక్షపాతి అన్న దానిని ముద్దుపెట్టుకుంటుందని శ్రీ రెడ్డి అంటున్నారుట.

ఆంధ్రప్రదేశ్ శాసనసభకు జరిగిన గత ఎన్నికలలో జనతా పార్టీకి ఎన్నో కనీసం కాంగ్రెసువారికి పెట్టడానికి కారణం రాష్ట్రపతి శ్రీ సంజీవరెడ్డి తెలియనిక కనిపించిన ఆనన్దేనని "ఆర్గనైజర్" వివరిస్తోంది.

ప్రధానమంత్రి శ్రీ దేశాయి కుమారుడు శ్రీకాంతి దేశాయి "వ్యవహారం" జనం దృష్టికి తీసుకు రావడానికి శ్రీరెడ్డి అన్నట్లు తెలుస్తోందని "ఆర్గనైజర్" అంటోంది. (ఇ.మీ.)

ముల్కీ నిబంధనల పునరుద్ధరణ?

హైదరాబాదు, మే 21 : తెలంగాణ ఉద్యోగుల హక్కులను రక్షించే ముల్కీ నిబంధనలను పునరుద్ధరించేందుకు అవసరమైన రీగల్, పరిపాలనా సంబంధమైన మార్పులు తీసుకోవలసిందిగా తెలంగాణ ఎమ్.జి.ఓల యూనియన్ అధ్యక్షుడు శ్రీ ఎస్. జగన్మోహన్ రావు, ప్రధానకార్యదర్శి శ్రీ బి. స్వామినాథన్ ఒక ప్రకటనలో ముఖ్యమంత్రి డి. ఎం. చెన్నారెడ్డి ని కోరారు.

కోర్టు తీర్పులన్నిటిని అమలు జరుపుతామని ముఖ్యమంత్రి బహిరంగ సభలలో హామీ యిచ్చినందుకు వీరు తమ హర్షాన్ని వెలిబుచ్చారు.

"గత రెండు దశాబ్దాలలో తెలంగాణా ఉద్యోగులకు అనుకూలమైన హైకోర్టు, సుప్రీంకోర్టు తీర్పులను రాష్ట్ర ప్రభుత్వము అమలు జరుపలేదు. ఇది అందరికీ తెలిసిన విషయమే. ముల్కీ నిబంధనలు చెలాయించే నిర్మాత్మకమైన కోర్టు తీర్పు కూడా డా. చెన్నారెడ్డికి బాగా తెలుసు. గనుక అవరోధాలు తొలగించి ముల్కీ నిబంధనలను పునరుద్ధరించడం డి. రెడ్డి నిర్యుక్త ధర్మము అని ఎస్. జి. వి. నాయకులు అన్నారు. కన్నిదేనియరి రిటాల్డ్‌ను ఇంచే వర్తరిక ఇస్తే చెప్పేటుకు ముఖ్యమంత్రి చేసిన ప్రతిపాదన పట్ల కూడా వారు తమ హర్షాన్ని వెలిబుచ్చారు.

వాతావరణం

హైదరాబాదు, మే 21 : నగరంలో నేటి వాతావరణ వివరాలు

గరిష్ఠ ఉష్ణోగ్రత	42 సెం
కనీస ఉష్ణోగ్రత	29 సెం
గాలిలో తేమ	26 శాతం

పనికి ఆహార పథకం క్రింద అభివృద్ధి పనులు

(ఆంధ్రపత్రిక ప్రతినిధి)

హైదరాబాదు, మే 21: కేంద్ర ప్రభుత్వం 'పని చేసినందుకు ఆహారం ఇచ్చే పథకం' క్రింద రాష్ట్రానికి ఇచ్చే గోధుమలు కార్మికులకు వేతనాలకు బదులు చెల్లించి పంచాయితీ రాజ్‌లో వివిధ అభివృద్ధి పనులను నిర్వహించదలచామని రాష్ట్ర పంచాయితీరాజ్ శాఖామంత్రి శ్రీ ఎం. భగవంతరావు చెప్పారు.

ఆంధ్రప్రదేశ్ పంచాయితీరాజ్ ఇంజనీరింగ్ సూపరింటెండెంట్ల సంఘం ఆదివారం హైదరాబాదులో ఇక్కడ జిల్లా పరిషత్ హాలులో మంత్రిని సన్మానించినప్పుడు మంత్రి పై వివరాలు తెలిపారు. ఈ సమావేశానికి పంచాయితీరాజ్ శాఖ కార్యదర్శి శ్రీ గురుదాస్ అధ్యక్షత వహించారు.

మంత్రి శ్రీ భగవంతరావు తమ ప్రసంగంలో 'పని చేసినందుకు ఆహారం ఇచ్చే పథకం క్రింద కేంద్ర ప్రభుత్వం రాష్ట్రానికి ఎంతైనా గోధుమలు ఇవ్వదలచిందనీ, ఈ శాఖకు కొంత గోధుమలను కేంద్రంనుండి తెప్పించి, కొత్త రహదారుల నిర్మాణం, పాత రహదారుల అభివృద్ధి, ఇతర నీట పారుదల పనులను చేపట్టదలచామనీ, ఈ పనులకు కార్మికులకు వేతనాలుగా డబ్బుకు బదులుగా గోధుమలను పూర్తిగా లేక పాక్షికంగా వారి ఇష్ట ప్రకారం ఇవ్వదలిచామనీ తెలియజేశారు.

పౌర్ణమి పరీక్షా ఫలితాలు

2వ పేజీలో

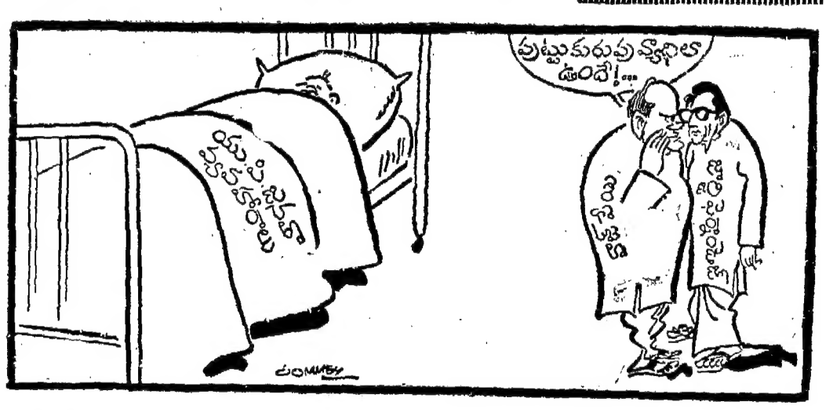

సమయం వచ్చినప్పుడు చెప్తా: చెన్నారెడ్డి

ప్రసంగాలకు బ్రహ్మానందరెడ్డి జవాబు

(ఆంధ్రపత్రిక ప్రతినిధి)

హైదరాబాదు, మే 21: "నేను అప్పటికైతే ముఖ్యమంత్రి చేస్తున్న ప్రసంగాలపై నేను ఇప్పుడు ఏమీ చెప్పదలచుకోలేదు. అయినా అట్లాగే వాట్లాడనివ్వండి. సమయం వచ్చినప్పుడు నేను చెప్పవలసినది చెబుతాను" అని శ్రీ కాసు బ్రహ్మానందరెడ్డి ఆదివారం పత్రికలవారితో వాట్లాడుతూ అన్నారు. ఆరు వసంతాలు చూసి ప్రజా సమస్యల పరిష్కారం గాకపోతే అప్పుడు ఆందోళన ప్రారంభించే విషయం చూద్దామని శ్రీబ్రహ్మానందరెడ్డి లోగడ అన్న దానిపై "రాష్ట్ర ప్రజలపై యుద్ధం ప్రకటించడమే" అని నలుగురు మంత్రులు అన్నదానిపై అడగ్గా శ్రీ బ్రహ్మానందరెడ్డి పై విధంగా అన్నారు.

ఈ ఎన్నికలలో కాంగ్రెసు అభ్యర్థులు పాంచుతున్న అవజయం పరంపర గూర్చి శ్రీమతి ఇందిరాగాంధి ప్రజలు ఎప్పుడూ తమనే బలపరుస్తున్నారన్నదాన్ని గూర్చి అడగ్గా 'మార్చిలో ప్రజలు చెప్పిన మాట ఏమిటి? ఒక్క సీటు కూడా ఆమెకు, ఆమె రాష్ట్రంలో రాలేదుగదా" అన్నారు.

రాష్ట్రంలో కాంగ్రెసునుండి జారిపోతున్న శాసన సభ్యుల సమస్య గూర్చి అడగ్గా "ప్రజల మనోభావం ఎల్లా ఉన్నదో అది చూడాలి. అది గమనించి వ్యవహరించాలి. గాని నల్గురు వచ్చినా, నల్గురు పోయినా వచ్చేదీ, పోయేదీ ఏమీ లేదు" అన్నారు.

శ్రీ బ్రహ్మానందరెడ్డి జూన్‌లో తెలంగాణాలోనూ, ఆంధ్రలోనూ గూడా సంచారం తలపెట్టారు. ప్రదేశ్ కాంగ్రెసు అధ్యక్షుడు వ్యవహారం తేలక లేదీలు స్పష్టంగా ప్రకటించలేదన్నారు.

సమైక్య రాష్ట్ర విషయంలో ముఖ్యమంత్రి చెప్పేదితమ విజయమని శ్రీ బ్రహ్మానందరెడ్డి చెప్పినదీనిపై చిన్న రాష్ట్రాల అధిప్రాయం తాము మార్చుకోలేదని డా. చెన్నారెడ్డి అన్న మాటను శ్రీ కాసు గమనించమన్నారు. వెనుకటి వివాదాలు ఈ సమయంలో ప్రజకు రుచించవు అన్నారు.

షా నివేదికలు నాకు ఆందోళన కలిగించవు: ఇందిర

మైసూరు, మే 21: షా కమిషన్ నివేదికలు తమ కేమీ ఆందోళన కలిగించడంలేదని, వాటిని గురించి ఆందోళన పడాల్సింది జనతా పార్టీవారేనని ఆదివారం ఇక్కడ విలేకరులతో వాట్లాడుతూ శ్రీమతి ఇందిరా గాంధీఅన్నారు. చామండీహిల్స్ వద్ద విలేకరులకు కలుసుకున్నప్పుడు ఆమె చాలా సంతోషంగా కనిపించారు.

కర్నాటక ముఖ్యమంత్రి శ్రీ దేవరాజ అరసు ఆహ్వానం మీద తాను మైసూరు వచ్చానని చెప్పారు. ఇటీవలి ఉత్తరప్రదేశ్ ఉపఎన్నికలలో ఇందిరా కాంగ్రెస్ విజయాన్ని గురించి ప్రస్తావించగా, దానికి కారణం, దళిత వర్గాల ప్రజల మద్దతే కారణమని శ్రీమతి గాంధి అన్నారు. దళిత్ పాంథర్స్ కానీవారే అలాంటి ఆందోళన చేస్తున్నారని మరో ప్రశ్నకు ఆమె బదులు చెప్పారు.

మిజోరంలో తొలి విజయాలు

ఐజాల్, మే 21: మిజోరం శాసనసభ ఎన్నికలలో మొదట ప్రకటించిన ఐదు స్థానాలను పీపుల్స్ కాన్ఫరెన్సు పార్టీ గెలుచుకున్నది.

పరం కురుస్తున్నా చాలామంది ఇక్కడి క్లబ్ దగ్గర చేరి, పలితాలు ప్రకటించగానే పెద్దగా హర్షధ్వానాలు చేశారు.

మరాడు నియోజక వర్గంలో వోటి పోయిన వారిలో మిజోరం జనతా అధ్యక్షుడు కూడా ఉన్నారు.

హిమాచల్‌లో రాష్ట్రపతికి ఘన స్వాగతం

సిమ్లా, మే 21: కాలు రాష్ట్రపతి శ్రీ నీలం సంజీవరెడ్డి ఆదివారం 35 కిలోమీటర్ల దూరంలోని కసౌలికి నడి చేరుకుంటారు. అక్కడ వచ్చినప్పుడు ఆరతి పెట్టుగుడా ఆయనకు ప్రజలు బ్రహ్మాండమైన స్వాగతం పలికారు.

రాష్ట్రపతిగా పదవి స్వీకారం అనంతరం శ్రీ సంజీవరెడ్డి హిమాచల్ ప్రదేశ్ సందర్శించడం ఇదే ప్రథమం. హిమాచల్ ప్రదేశ్‌లో ఆయన ఐదు రోజులపాటు గడుపుతారు.

మహారాష్ట్ర మున్సిపల్ ఎన్నికలలో జనతా పైచేయి

బొంబాయి, మే 21: మహారాష్ట్ర మున్సిపల్ ఎన్నికలలో ఇప్పటికి ఫలితాలు ప్రకటించిన పదకొండులోలోనూ అరు జనతా పార్టీ పైచేయిసాధించాయి.

కాంగ్రెస్, కాంగ్రెస్ (ఐ) అభ్యర్థులు చెరి ఒకమున్సిపాలిటీలో చైర్మన్‌గా నెగ్గి కయారు. మరొక మున్సిపాలిటీలో ఇండిపెండెంట్ అభ్యర్థి చైర్మన్ పదవి పొందినారు.

పెర్భ ప్రాంతంలో రెండు, నాందెడ్ లోఒకటి, థానే జిల్లాలో ఒకమున్సిపాలిటీ జనతాకు దక్కింది.

మొత్తం 30 మున్సిపాలిటీలకు శనివారం ఎన్నికలు జరిగాయి. ఆదివారం ఉదయం వోట్ల లెక్కింపు ప్రారంభమయింది. జనతా దక్కించుకున్న మున్సిపాలిటీలు— కరంజా, ధందారా, రోహేక్, ముజేడ్, పన్‌వేల్.

వడగాడ్పులు అగ్నిప్రమాదాలు

హైదరాబాద్, మే 21: రాష్ట్రంలోని చాలా పట్టణాలలో, ముఖ్యంగా కోస్తా, తెలంగాణ ప్రాంతాలలో నేడు కూడ తీవ్రమైన వడ గాడ్పులు వీచాయి. చాలా చోట్ల అగ్నిప్రమాదాలు సంభవించి చాలా నష్టము సంభవించింది.

భద్రాచలంలో నిన్న 50 సెం. డిగ్రీల ఉష్ణోగ్రత నమోదు అయింది. కొద్దిమంది వడ దెబ్బకు గురైనారు. కాకినాడ, గుంటూరులలో రాత్రి ప్రొద్దుపోయాక గూడ వడ గాడ్పులు వీస్తున్నాయి.

అమలాపురంలో కలప డిపోలు, టీ లాకా వుంటుందని అంచనా.

అంగట్లు, కొద్ది ఇళ్లు కాలిపోయాయి. కర్నూలు జిల్లా పాడుగుల గ్రామంలో చాలా ఇళ్లు కాలిపోయాయి.

విశాఖపట్టంలోనేడు ఎండతీవ్రత కొంచెము తగ్గింది. అయినా వడ దెబ్బ తిన్న ఒకరిని ఆస్పత్రిలో చేర్చారు. తీక్రవారంనుండి యిక్కడ వడ దెబ్బకు 14 మంది చనిపోయారు.

శ్రీకాకుళంజిల్లా గొల్లవల్లిలో 15 ఇళ్లు కాలి, 600 పూరిల్లు కాలిపోయాయి. నష్టము రు. 10 లక్షల

అంతర్జాతీయ నిరాయుధీకరణ సంస్థ: హవానాసభ సూచన

హవానా, మే 21: అంతర్జాతీయ నిరాయుధీకరణ సంస్థ ఒకదానిని ఏర్పాటు చే

ఆంధ్రప్రదేశ్ స్టేట్ ఎలెక్ట్రిసిటీ బోర్డు

ఆపరేషన్ సర్కిల్, ఖమ్మం.

రెండవ నోటీసు నెం. SEE (O) KMM: TECH11/77-78

ఈ దిగువ పనులు చేయుటకు సీలు చేసిన టెండర్లు పిలిచినట్లు క్రింది సంతకం దారునిచే కోరబడుచున్నవి.

క్రమ సంఖ్య	పని వివరణ	స్పెసిఫికేషన్ నెం.	పని విలువ	వెళ్లించ వలసిన ధరావత్తు సొమ్ము	స్పెసిఫికేషన్ ఖరీదు	పని పూర్తికి కాల పరిమితి
			రు	రు	రు	
1.	సెంట్రల్ స్టోర్సు/ SE/O/KMM/ ఖమ్మంకు ప్రహరీ గోడనిర్మించుట.	Tech/11/77—78	1.00 లక్ష మాత్రమే	2500	50	2 నెలలు

పై టెండర్లు 8-6-1978వ తేది వ. 3 గం.ల కరకువరకు అందుకొనబడి అదే రోజు సా. 4 గం.లకు హాజరై టెండరుదారుల సమక్షంలో తెరువబడును.

టెండరు స్పెసిఫికేషన్లకుగాను వాటి ఖరీదును పే ఆర్డరు/ఎక్స్‌పెండిచర్ ఎ. పి. ఎస్. ఇ. బోర్డు/ఆపరేషన్ సర్కిల్/ఖమ్మం వారి పేర్న ఖమ్మం నందలి విద్యుత్ డివిజన్ బ్యాంకు నందు చెల్లించబడునట్లు డిమాండ్ డ్రాఫ్టు రూపములో చెల్లించి ఈ క్రింది సంతకందారుని కార్యాలయమునుండి టెండరు స్పెసిఫికేషన్లు 5-6-1978 తేదీ వరకు పొందవచ్చును. ఏ ఇతర విధములైనట్టి చెల్లింపు పద్ధతి అంగీకరించబడదు. టెండరు స్పెసిఫికేషన్ ఖరీదు ఎట్టి పరిస్థితులలోను వాపసు చేయబడదు.

స్పెసిఫికేషన్లు పోస్టు ద్వారా కాంట్రాక్టరు టెండరుదారులు టెండరు స్పెసిఫికేషన్ ఖరీదుతో పాటు అదనంగా రు. 15 ను చెల్లించవలెను. పోస్టల్ నందు జరుగు ఆలస్యములకు ఈ డివిజన్ బాధ్యత వహించదు.

ఏ కారణములను తెలుపకుండగనే ఏదేని లేక అన్ని టెండర్లను అంగీకరించు లేదా తిరస్కరించు అధికారం ఈ క్రింది సంతకందారునికి గలదు.

సెలిఫోన్ : 201 (3 లైన్లు)
తంతి : "OPERATON"
Lr. No. 800 /78-2

జె. వెంకటేశ్వరరావు
సూపరింటెండింగ్ ఇంజినీర్,
ఆపరేషన్ సర్కిల్: ఖమ్మం

షార్ట్‌హాండ్ లోయర్, హయ్యర్ గ్రేడ్ హైస్పీడ్ పరీక్షా ఫలితాలు

హైదరాబాద్, మే 21: రాష్ట్ర పింకేతిక లోయర్, హయ్యర్ గ్రేడ్, హైస్పీడ్ టెస్ట్ విద్య, శిక్షణా సంస్థలు జనవరి, ఫిబ్రవరిలో నిర్వ పరీక్షా ఫలితాలు. ఉత్తీర్ణులయిన అభ్యర్థులు హయిన షార్ట్‌హాండ్ (ఇంగ్లీషు, తెలుగు) తరువాయి పరీక్షలు ప్రాసేందుకు, తప్పిన వారు మళ్ళీ జరిగే పరీక్షలకు కూర్చునేందుకు అపరాధ రుసుము లేకుండా దరఖాస్తు పారాలు జూన్ 5 లోగా పంపాలి. ఆతరువాత దరఖాస్తులు స్వీకరించబడవు.

జనవరి, ఫిబ్రవరి మాసాలలో నిర్వహించిన అకౌంటన్సీ లోయర్, హయ్యర్ గ్రేడ్ పరీక్షలలో ఉత్తీర్ణులయిన అభ్యర్థుల జాబితా. పరీక్షలలో తప్పి వారు తిరిగి పరీక్షలకు కూర్చునేందుకు, లోయర్‌లో పాసైన వారు జూన్, జూలైలో జరిగే పరీక్షలకు కూర్చునేందుకు అపరాధరుసుము లేకుండా తమ దరఖాస్తు పారాలు జూన్ 5 లోగా పంపాలి.

లోయర్ గ్రేడ
ఫస్ట్‌క్లాస్
సికింద్రాబాద్ :—57494 మాత్రం
సెకండ్ క్లాస్
కర్నూలు
రోల్ నం:—37089 162 225 231 237 271 350 498 526 696 890 893 896 38332 620 626 631 639 647 655 677 678 686 697.
నంద్యాల
రోల్ నం:—39075 099 113 301.
ఆదోని
రోల్ నం:—39378 382 386 398 404 471 505 581 647 648 653 689 692 694 697 707 709 712 713 714 715 718 719 720 721 723 724 734
అనంతపూర్
రోల్ నం:—40200 719 905 952.
కడప
రోల్ నం:—42469 510 526 792 793 795 797 798 800 801 947 43186 368 382
ప్రొద్దుటూరు
రోల్ నం:—43585 586.
చిత్తూరు
రోల్ నం:—44193 207 263 407 508 510 513 514 537 647 648 720 758 786 797 817 822 824 825 826 835
మదనపల్లి
రోల్ నం.—45973. 976 977 46327
వరంగల్
రోల్ నం.—46857 888 47087 855 48128 160 174 209 222 223 229 230 232 234 237 240
నిజామాబాద్
రోల్ నం:—48664 741 49032
నల్గొండ
రోల్ నం:—49152 231 287 572 782 817 818 976 50000 001
కరీంనగర్
రోల్ నం—50635 51039 51040
మహబూబ్‌నగ
రోల్ నం:—51681 583 685
నెల్లూరు
ఎవరూ పాస్ కాలేదు.
ఖమ్మం
రోల్ నం:—52597 598 601 602 604 896 961 979 53020 259 287.
కొత్తగూడెం
రోల్ నం:—53323 325 487 823
సికింద్రాబాదు
రోల్ నం:—56430 477 480 481 482 637 710 745 746 772 785 829 847 896 950 997 57008 085 120 167 168 170 172 203 204 207 217 254 365 390 391 398 400 489 492 493 496 498 503 504 505 506 508 511 514 516 631 632 689 690 725 727 803 830 844 864 904 923 981 58001 084 107 108 114 240 241 244 247 251 252 422 428 633 669 670 672 776 59015 020 079 087 480.
హైదరాబాద్
రోల్ నం:—59927 60166 174 250 251 253 254 255 427 538 558 563 600 602 680 683 797 834 884 61010 011 012 013 025 224 226 227 228 238 240 317 387 453 456 468 493 792 879 62287 299 352 353 825 828 903 904 905 932 960 961 962 968 63023 024 161 277 386 495 699 813 64269 377 475 476 479 483 619 622 690 691 945 947 977 979 65059 257 259 281 282 291 301 303 319 341 343 586 618 642 663 684 690 693 715 717 721 722 724 905 66090 097 140 359 399 415 416 418 510 511 512 513 525 532 533 534 536 645 667 954 959 964 67238 246 247 248 506 752 68050 060 062 147 203 205 206 440 587 618 633 737 837 933 945 69172 174 177 209 250 278 343 345 371 409 419 447 458 556 779 812 888 974 987 70013 014 015 221 280 387 388 407 538 785 787 941 967 968 71013 148 188 221 226 227 230 234 235 239 240 244 245 249 250 256 263 264 266 268 269 276 278 280 290 294 297 300 301 311 313 314 317 318 320 321 328 330 338 341 344 351 362 366 370 372 375 379 380 389 392 398 401 402 405 407 423 507 868 877 947 956.

65242 నెంబరు అభ్యర్థి 1978 జూలై పరీక్షకు హాజరు కాకుండా డిబార్ చేయబడ్డాడు.

ఇంగ్లీషు షార్ట్‌హాండ్ హైయర్ గ్రేడ్
ఫస్ట్ క్లాస్
ఎవరూ లేరు.
రెండవ క్లాస్
కర్నూలు
రోల్ నం—37257 258 38621 625 మరియు 700.
నంద్యాల
ఎవరూ పాస్ కాలేదు.
ఆదోని
ఎవరూ పాస్ కాలేదు.
అనంతపూర్
రోల్ నం —40160 174 235.
కడప
రోల్ నం—43354 మరియు 386.
ప్రొద్దుటూరు
ఎవరూ పాస్ కాలేదు.
చిత్తూరు
రోల్ నం:—44149 798 799 806 810 812 మరియు 829
తిరుపతి
రోల్ నం:—45510 మరియు 816.
మదనపల్లి
ఎవరూ పాస్ కాలేదు.
వరంగల్
రోల్ నం:—48218 మరియు 251.
నిజామాబాదు
రోల్ నం:—48902 మాత్రం.
నల్గొండ
రోల్ నం:—49950 960 990 మరియు 50002.
కరీంనగర్
రోల్ నం:—51277 మాత్రం.
ఖమ్మం
ఎవరూ పాస్ కాలేదు.
కొత్తగూడెం
రోల్ నం:—53766 మాత్రం.
సికింద్రాబాదు
రోల్ నం:—57175 650 713 843 58124 292 293 361 362 363 767 852 984 59052 126 మరియు 146.
హైదరాబాద్
రోల్ నం:—60154 527 863 865 867 61006 231 233 316 604 794 62339 342 343 641 690 814 820 822 823 63076 077 195 441 444 613 692 716 733 748 64159 625 920 922 925 65640 697 729 66208 319 375 411 497 614 617 662 663 67036 093 732 754 889 890 68065 066 067 071 596 650 842 845 69270 399 400 402 624 674 990 70003 202 440 498 653 992 71038 041 043 046 049 181 182 436 441 445 446 464 481 490 494 520 526 537 553 562 565 571 576 581 584 589 594 599 600 602 603 604 606 608 609 611 613 616 617 619 625 633 856 915 మరియు 936.

తెలుగు షార్ట్‌హాండ్ లోయర్ గ్రేడ్
ఫస్ట్ క్లాస్
హైదరాబాదు
రోల్ నం:— 65179 181 182 183 185 186 67291 68971 981 985 986 69008 69010 023 024 042 71299 మరియు 356.
సెకండ్ క్లాస్
అనంతపూర్
40844 మాత్రం.
ఖమ్మం
ఎవరూ పాస్ కాలేదు.
హైదరాబాదు
రోల్ నం:—65180 184 187 195 201 68904 964 965 968 991 69000 035 076 879 మరియు 71327.

తెలుగు షార్ట్‌హాండ్ హైయర్ గ్రేడ్
ఫస్ట్ క్లాస్
హైదరాబాద్
69056 మాత్రం.
సెకండ్ క్లాస్
అనంతపూర్
ఎవరూ పాస్ కాలేదు.
హైదరాబాదు
రోల్ నం: -69044 048 051 054 061 మరియు 064.

షార్ట్‌హాండ్ హైస్పీడ్ టెస్ట్
(నిమిషానికి 150 మాటలు)
ఫస్ట్ క్లాస్
ఎవరూ పాస్ కాలేదు.
సెకండ్ క్లాస్
హైదరాబాదు
71642 మాత్రం.

షార్ట్‌హాండ్ హైస్పీడ్ టెస్ట్
నిమిషానికి 180 మాటలు
ఫస్ట్ క్లాస్
ఎవరూ పాస్ కాలేదు.
సెకండ్ క్లాస్
హైదరాబాద్
71656.

అకౌంటెన్సీ లోయర్ గ్రేడ్
ఫస్ట్ క్లాస్
మహబూబ్‌నగర్:—52017 మాత్రం.

(4 వ పేజీ చూడుడు)

MEDICAL

హోమియోపతి డాక్టర్ రిజిస్ట్రేషన్‌కు దరఖాస్తు చేయండి. వివరములకు: Board of Hemeopathic Practitioners, Punjab, Fazilka. (Punjab)

అగ్రికల్చరల్ మార్కెట్ కమిటీ కార్యాలయము

యమ్మిగనూరు

Re. No. 418/77,123/78&124/78 తేది: 11—5—78.

టెండరు నోటీసు

వర్క్స్ వర్క్సు డిపార్టుమెంట్ ఆఫ్ ఇండియా డిపార్టుమెంటు మునిసిపాలిటీలు మరియు జిల్లాపరిషత్తులలో పనిచేయు కాంట్రాక్టర్లనుండి సీలువేసిన టెండర్లు ఈ క్రింద కనపరచిన పనుల నిమిత్తము తేది: 31—5—78 సాయంత్రము 4.00 గంటలకు పై చెప్పబడిన ఆఫీసువద్ద కార్యదర్శి గారిచే వితరించబడును. అదేరోజు సాయంత్రము 4.30 గంటలకు కాంట్రాక్టర్లు లేక వారిచే అధికారము పొందిన ప్రతినిధులు సమక్షమున టెండరు పరతులకు లోబడి తెరువబడును. నిర్ణీత కాలములోపలగా చేరని టెండర్లు పరిశీలింపబడవు. పని చేయవలసిన స్థలము : యమ్మిగనూరు మార్కెట్ యార్డు.

క్రమ సంఖ్య	పని వివరములు	కాంట్రాక్టు మొత్తము	ధరావత్తు సొమ్ము	టెండరు ఖరీదు	పనిపూర్తి షెడ్యూలు	పనిపూర్తి కాలము	కాంట్రాక్టు స్వభావం
		రు.	రు.	రు.			
1.	మార్కెట్ గిడ్డంగులముందు నోపాస్ ప్లాటుఫారము నిర్మించుట.	38000	950	15	2 నెలలు		ఎల్.ఎస్
2.	రోడ్లకు రెండవ కోట్ మెటలింగ్ చేయుట.	14000	210	10	2 నెలలు		ఇ.2
3.	మార్కెట్ ఆఫీసు భవనమునకు పోర్టికోను నిర్మించుట.	17000	255	10	2 నెలలు		ఇ 2

ఇతర వివరములకు కార్యదర్శి గారిని సంప్రదించండి.

కార్యదర్శి.

ఆంధ్రప్రదేశ్ ప్రభుత్వ ప్రజాపనులు రహదారులు భవనముల శాఖ

టెండరు నోటీసు నెం. 7435/RT3/78-2 తేది. 10-5-1978.

ఈ దిగువ పేర్కొనబడిన పనులు లంప్‌సమ్ గుత్త పద్ధతిపైన సూపరింటెండింగ్ ఇంజనీయరు హైదరాబాదు రహదార్లు మరియు భవనములు రూరల్ సర్కిల్ హైదరాబాదు వారిచే సీలు చేసిన టెండర్లు నమోదు చేయబడిన ఆర్డరైన గుత్తదార్ల దగ్గరినుండి మరియు పేరు పొందిన కంట్రాక్టు సంస్థలనుండి ఈ క్రింద తెలుపబడిన తేదీలలో పాయింత్రము మూడు గంటల వరకు తీసుకొనబడి అది రోజు పాయింత్రము మూడున్నర గంటలకు తెరువబడును.

క్రమ సంఖ్య	పనుల పేర్లు	పని విలువ రహదారి లక్షలలో	ప్రథమ ధరావత్తు టెండరు వెంబడి	ప్రథమ ధరావత్తు ఒప్పందము రోజున	దరావతు ఈ క్రింద తెలుపబడిన వారి పేర చెల్లించు తెను	టెండరు ఖరీదు అప్పటికప్పు పన్నుతో సహా	పని పూర్తి చేయు కాలము	దరఖాస్తులు అందవలసిన తేది	టెండరు పత్రములు పొందవలసిన తేది	టెండరు పత్రములు దాఖల చేయుతేది	అర్హత గల్గిన కంట్రాక్టర తరగతి
1	2	3	4	5	6	7	8	9	10	11	12
1.	హైదరాబాదు జిల్లా యందలి వికారాబాదు—తాండూరు రోడ్డు కి.మీ.9/0 నుండి 17/0 వరకు ప్రత్యేక మరమ్మతులు చేయుట.	రు. 3.80	రు. 5700	రు. 3800	ఎక్జిక్యూటివ్ ఇంజనీ- (ఆర్.సి.బి.) రోడ్డుడివి జన్ హైదరాబాద్	రు. 52.50	12 నెలలు	17.6.78	20.6.78 నుండి 22.6.78	26.6.78	మూడవ తరగతి లక్షన
2.	హైదరాబాదు జిల్లా యందలి గండిపేట్—శంకర్‌పల్లి రోడ్డు కి.మీ. 8/0 నుండి 11/0 వరకు మరియు 14/0 నుండి 23/3 వరకు ప్రత్యేక మరమ్మతులు చేయుట.	5.00	7500	5000	—డిటో—	—డిటో—	డిటో	—డిటో—	—డిటో—	—డిటో—	—డిటో—
3.	హైదరాబాదు జిల్లా యందలి తాండూర్—తుక్ మామిడి రోడ్డు కి.మీ. 0/0 నుండి 10/0 వరకు ప్రత్యేక మరమ్మతులు చేయుట (తారురోడ్డుకై)	3.80	5700	3800	—డిటో—	—డిటో—	డిటో	20.6.78	13.6.78 నుండి 26.6.78	30.6.78	—డిటో—
4.	—డిటో— కి.మీ. 12/0 నుండి 20/0 వరకు ప్రత్యేక మరమ్మతులు చేయుట (తారు రోడ్డుకై)	3.00	4500	3000	—డిటో—	—డిటో—	డిటో	—డిటో—	—డిటో—	—డిటో—	—డిటో—
5.	హైదరాబాదు జిల్లా యందలి కామిరెడ్డి—జహీరాబాద్ రోడు కి.మీ. 0/0 నుండి 8/0 వరకు ప్రత్యేక మరమ్మతులు చేయుట,	4.50	6800	4500	—డిటో—	—డిటో—	డిటో	26.6.78	28.6.78 నుండి 30.6.78	4.7.78	—డిటో—
6.	—డిటో—కి.మీ.8/0 నుండి 16/2 వరకు ప్రత్యేకమరమ్మతులు చేయుట	4.50	6800	4500	—డిటో—	—డిటో—	డిటో	—డిటో—	—డిటో—	—డిటో—	—డిటో—
7.	హైదరాబాదు జిల్లా యందలి తాండూర్—కోటిపల్లి రోడ్డు కి.మీ.2/0 నుండి 7/0 వరకు ప్రత్యేక మరమ్మతులు చేయుట.	3.00	4500	3000	—డిటో—	—డిటో—	డిటో	1.7.78	3.7.78 నుండి 5.7.78	10.7.78	—డిటో—
8.	—డిటో—కి.మీ. 7/0 నుండి 12/0 వరకు ప్రత్యేకమరమ్మతులుచేయుట.	3.00	4500	3000	—డిటో—	—డిటో—	డిటో	—డిటో—	—డిటో—	—డిటో—	—డిటో—
9.	హైదరాబాదు జిల్లా యందలి కోట్‌పల్లి—మురంగ్‌పల్లి రోడు కి. మీ. 0/0 నుండి 7/0 వరకు ప్రత్యేక మరామత్తులు చేయుట.	3.00	4500	3000	—డిటో—	—డిటో—	డిటో	4.7.78	6.7.78 నుండి 7.7.78	10.7.78	—డిటో—
10.	—డిటో—కి.మీ. 7/0 నుండి 13/0 వరకు ప్రత్యేకమరమ్మతులు చేయుట.	4.00	6000	4000	—డిటో—	—డిటో—	డిటో	—డిటో—	—డిటో—	—డిటో—	—డిటో—
11.	—డిటో—కి.మీ.13/0 నుండి 20/2 వరకు ప్రత్యేకమరమ్మతులు చేయుట	4.00	6000	4000	—డిటో—	—డిటో—	డిటో	—డిటో—	—డిటో—	—డిటో—	—డిటో—
12.	హైదరాబాదు జిల్లా యందలి కోట్‌పల్లి—మార్‌పల్లి రోడు కి.మీ. 0/0 నుండి 5/0 వరకు ప్రత్యేక మరమ్మత్తులు చేయుట,	3.80	5700	3800	—డిటో—	—డిటో—	డిటో	6.7.78	10.7.78 నుండి 12.7.78	17.7.78	—డిటో—
13.	—డిటో—కి.మీ. 5/0 నుండి 10/0 వరకు ప్రత్యేకమరమ్మతులు చేయుట.	3.00	4500	3000	—డిటో—	—డిటో—	డిటో	—డిటో—	—డిటో—	—డిటో—	—డిటో—
14.	—డిటో—కి.మీ. 10/0 నుండి 15/0 వరకు ప్రత్యేక మరమ్మతులు చేయుట	3.00	4500	3000	—డిటో—	—డిటో—	డిటో	11.7.78	13.7.78 నుండి 15.7.78	19.7.78	—డిటో—
15.	—డిటో—కి.మీ. 15/0 నుండి 19/8 వరకు ప్రత్యేక మరమ్మతులు చేయుట.	3.80	5800	3500	—డిటో—	—డిటో—	డిటో	—డిటో—	—డిటో—	—డిటో—	—డిటో—

టెండరు పత్రముల కొరకు దరఖాస్తులు సూపరింటెండింగ్ ఇంజనీయరు రూరల్ సర్కిల్ హైదరాబాద్ వారికి టెండరు పత్రముల ఖరీదును "882 Cash remittances and adjustment between officer tendering accounts the Same Accoountant General P. W. remittances I.I.O. R. (b) item adjustable by P. W. amounts towards cost of tender document in favour of the E.E (R&B) noted above" శీర్షికకు అమర్చబడిన చలానాను గుత్తదారుగా నమోదు చేయబడిన ధృవ పత్రములను ఆయనకి పై తెలుపబడిన తేదీలలో పాయింత్రం 5 గం. వరకు సూపరింటెండింగ్ ఇంజనీయరు కార్యాలయమునకు చేరునట్లుగా పంపవలెను.

టెండరు పత్రములు సూపరింటెండింగ్ ఇంజనీయరు కార్యాలయమునందు పై తెలుపబడిన తేదీలలో అర్హత గల పని చేయు కాలములో పొందవచ్చును. సూపరింటెండింగ్ ఇంజనీయరుగారు ఏ కారణము తెలుపకయే ఏ టెండరునైనా, అన్ని టెండర్లనైనా తిరస్కరించు అధికారము కలిగియున్నారు.

టెండరు పత్రములకు అయినట్లైన సొమ్మును ఎట్టి పరిస్థితులలోను తిరిగి ఇవ్వబడదు. బ్యాంకు చెక్కులను ఎట్టి పరిస్థితులలోను అంగీకరించబడవు.

(సం) కె. సూర్యనారాయణరావు,
సూపరింటెండింగ్ ఇంజనీయరు, ఆర్ అండ్ బి,
హైదరాబాద్ రూరల్ సర్కిల్, బల్కంపేట, హైదరాబాదు—16

DIRP No.396/Advt/78

బాలత ప్రభుత్వము

నేవల్ ప్రాజెక్టు, విశాఖపట్నం—14

నేవల్ డాక్ యార్డు విశాఖపట్నం నందు బిల్డింగ్ నం. 29 నందలి 1 నుండి 5 వరకు గల డిజిల్ టెస్ట్ కాండ్ బాక్సుల కొరకు ప్రత్యేకమైన (ఎర్ పీ పీ) పునాదులు వెంకోట్టుటకుగాను టెండరు డాక్యుమెంట్లను జారీ చేయుటకై తగిన తరగతికి చెంది అరు శైన కాంట్రాక్టర్లనుండి దరఖాస్తులు డైరెక్టర్ జనరల్, నేవల్ ప్రాజెక్టు, విశాఖపట్నం—530014 వారిచే 30—5—78 వరకు అందుకొనబడునట్లు కోరబడుచున్నవి. అంచనా విలువ రు. 3 లక్షలు. దరావతు సొమ్ము రు. 12,500. ఇతర వివరములకు 17.5.78వ తేది ఇండియన్ ట్రేడ్ జర్నల్ చూడవలెను.

davp 681(16)/78

భారత ఆహార సంస్థ

రీజినల్ ఆఫీసు : 10—2—2, ఏ.పి. గార్డెన్స్, హైదరాబాద్—500004.

టెండర్ E 25 (174) 77 Cont. ట్రాన్స్‌పోర్ట్ కంట్రాక్టర్ల నియామకం.

విజ్యాలమండి లోడింగ్ ఆర్. ఎస్.లు (రైల్వే స్టేషన్ వద్ద ట్రక్కులనుండి దించి వాగన్లలోకి ఎత్తడంతోసహా) 5—7—78 నుండగాను, దీని తరువాత నిర్ణయించబడు తేదీనుండి గాని, 2 సంవత్సరముల వరకు రోడ్డుద్వారా లవిల ధాన్యములు రవాణాకు కాంట్రాక్టర్లను నియమించుటకుగాను సీలు వేయబడిన టెండర్లు ఆహ్వానించబడుచున్నవి. టెండరు ఫారములు (మూల్యములకు వీలుగాని) 8—6—78 వరకు ఆన్నివనిలోయు రోజులలో ఉదయం 11—00 గంటలనుండి సా. 4—00 గంటల మధ్యను, 9—6—78 న మధ్యాహ్నం 1—00 గంట వరకును శ్రీ రీజినల్ మేనేజర్, ఫుడ్ కార్పొరేషన్ వారికి పై అడ్రసునకు రు. 15—66 (వాపసు ఇవ్వబడదు) చెల్లించగాని పొందవచ్చును.

పూర్తిచేయబడిన టెండరు ఫారములు ధరావతు సొమ్ము రు. 1,000/— ఫుడ్ కార్పొరేషన్ ఆఫ్ ఇండియా, హైదరాబాద్ వారికి చెల్లించునట్లు తీయబడిన ఏ షెడ్యూల్డ్ బ్యాంకు డ్రాఫ్టునైనను బతారీ 9—6—78న సాయంత్రం 3.00 గంటలకు గాని, అంతకుముందుగాని, శ్రీ రీజినల్ మేనేజర్, ఫుడ్ కార్పొరేషన్ ఆఫ్ ఇండియా వారికి పైఅడ్రసుకు అందునట్లు పంపవలెను. అదేదినాన సాయంత్రం 3.30 గంటలకు తెరువబడును. పొడగింపబడిన సొమ్ములేని టెండర్లు గాని పరతులతో కూడిన టెండర్లు గాని తిరస్కరింపబడును. ధరావతు సొమ్ము నగదుగాని, చెక్కుద్వారా గాని చెల్లించిన అంగీకరింప బడవు. సఫలీకృతులైన టెండర్లు టెండరు అంగీకరించిన దరిమిలా ఏడురోజులలోపు సెక్యూరిటీ డిపాజిట్ రు. 5,000/— చెల్లించగలరు. కాని వారు అధికమిచ్చిన బట్ట సెక్యూరిటీ డిపాజిట్‌లో 50 శాతం నిర్ణయించబడు కాలపరిమితిలోపు ఒకే మొత్తంగానూ, మిగిలిన 50 శాతం కంట్రాక్టుకు సంబంధించిన అంగీకరించబడు ప్రతిపత్తిలో లోను 6 శాతం మినహాయించబడు పద్ధతిన చెల్లించవచ్చును.

ఆంధ్రప్రదేశ్ స్టేట్ ఎలక్ట్రిసిటీ బోర్డు

వేలం ద్వారా తుక్కు సామగ్రి అమ్మకము

టెండరు స్పెసిఫికేషన్ నం. SE/PC/S & P/T. 18/78.
కన్‌స్ట్రక్షన్ స్టోర్సు, కొత్తగూడెం థర్మల్ పవర్ స్టేషన్, IV వ స్టేజి.

పైన తెల్పిన స్పెసిఫికేషన్ సంబంధించి ఈ దిగువ తెల్పిన సామగ్రి తుక్కు లాట్లలో ఉన్నది ఉన్నట్లు ఉన్న స్థితిలోను అనా పద్ధతిపై బహిరంగ వేలం ద్వారా అమ్మకమునకు ఎ. పి. ఎస్. ఇ. బోర్డు తరపున తాను నిర్వహించుచున్నాను.

క్రమ సంఖ్య	వివరణ	ధరావతు సొమ్ము	సుమారు పరిమాణం
1.	ఎం. ఎస్. స్క్రాప్ లాటు I (3.0 ఎం లోపుగల యూంగిల్స్ & చానల్స్)	800	27 మె.టన్
2.	ఎం. ఎస్. స్క్రాప్ లాటు II (3.00 మీటర్లను మించి గల యూంగిల్స్ & చానల్స్)	60	2 మె.టన్
3.	ఎం. ఎస్. స్క్రాప్ లాటు III (3.00 మీటర్లను మించి గల దూలములు)	550	17 మె.టన్
4.	ఎం. ఎస్. స్క్రాప్ లాట్ IV (స్క్రా పోల్డింగ్ పనులకు ఉపయోగించిన లాంగ్ కాలమ్స్)	750	23 మె.టన్
5.	ఎం. ఎస్. స్క్రాప్ లాటు V (చిల్లర సామగ్రి)	620	31 మె.టన్
6.	ఫ్యాబ్రికేటెడ్ బాయిలర్ కాలమ్స్	2200	67.314 మె.టన్
7.	జి. ఐ. స్క్రాప్	15	0.709 మె.టన్
8.	ఎం. ఎస్. రవుండ్స్ స్క్రాప్	20	0.804 మె.టన్
9.	పి. సి. ఎస్. ఆర్. స్క్రాప్	300	1.000 మె.టన్
10.	జి. ఐ. స్క్రాప్ (షీట్స్)	20	1.030 మె.టన్
11.	అల్యూమినియం స్క్రాప్ షీట్స్	65	0.250 మె.టన్
12.	ఖాళీ ఆయిల్ డ్రమ్స్	300	222 నెంబర్లు
13.	20 లీటర్ల కెపాసిటీ గల ఖాళీ రంగు డబ్బాలు.	10	14 "
14.	ఆనేక సైజులలోగల పనికిరాని స్టోర్లు	30	35 "
15.	ఆనేక సైజులలోగల పనికిరాని బ్యాటరీలు	50	25 "
16.	ఉపయోగించు వున్న నాన్ టి. డబ్ల్యు. స్లీపర్లు (11 అడుగుల పొడవు)	200	169 "
17.	ఉపయోగించిన నాన్ టి. డబ్ల్యు. స్లీపర్లు (6 అడు. పొడవు)	150	200 "
18.	పి. వి. సి. కేబుల్ ఇన్‌సులేషన్ షీట్ స్క్రాప్	45	2400 మె.టన్

వేలము ద్వారా అమ్మకమునకు సంబంధించిన షరతులు:

ఈ వేలం కన్‌స్ట్రక్షన్ స్టోర్సు, కొత్తగూడెం థర్మల్ పవర్ స్టేషన్ (బి)పల్వంచ ఖమ్మం జిల్లా, ఆం. ప్ర. వారి ఆవరణలో 21.6.78 వ తేది మ. 2 గం. నుండి ప్రారంభించబడును. ఆసక్తిగల పాటదారులు వేలం ప్రారంభం కాకమునుపే ధరావతు సొమ్మును చెల్లించవలెను. పైన పేర్కొనకుగాను వాటి ఖరీదు క్రింద రు. 5.00 (పోస్టు ద్వారా కోరినచో రు. 1 అదనం) లెక్కింపుగా లేదా మనియార్డరు ద్వారా గాని లేదా చీఫ్ అకౌంటెంట్, కన్‌స్ట్రక్షన్, కె. టి. పి. ఎస్. (బి) పల్వంచ వారి పేర్న స్టేట్ బ్యాంక్ ఆఫ్ హైదరాబాదు పల్వంచ బ్రాంచి నందు చెల్లించబడునట్లు క్రాస్ చేయబడిన డిమాండ్ డ్రాఫ్టు రూపాన నైనను చెల్లించి ఈ క్రింది సంతకందారుని కార్యాలయము నుండి పనిదినాలలో కూడిన రియాయితీబంధనాలతో పాటు స్పెసిఫికేషన్లు పొందవచ్చును. వీ ఇతర విధములైనటువంటి చెల్లింపు పద్ధతి అంగీకరించబడదు. స్పెసిఫికేషన్ ఖరీదు క్రింద చెల్లించిన సొమ్ము ఎట్టి పరిస్థితులలోను వాపసు చేయబడదు. టెండరు స్పెసిఫికేషన్లు 21.6.78వ తేది మ. 12 గం. వరకు మాత్రమే జారీ చేయబడును మరియు స్పెసిఫికేషన్లకై ఈ గడువు తేది పిదప చేరిన అర్జీలు తిరస్కరింపబడును, మరియు సొమ్ము ఎట్టి పరిస్థితులలోను వాపసు చేయబడదు.

టెలిగ్రాఫిక్ పాటలు అంగీకరించబడవు.

టెలిఫోన్ : 48 & 55
తంతి: 'PROMANPAL'
Lr No. 612 78-2

(సం) వి. వి. విద్యానాథయ్య
సూపరింటెండింగ్ ఇంజనీర్,
ప్రాజెక్టు కన్‌స్ట్రక్షన్
కె. టి. పి. ఎస్. (బి) పల్వంచ—507115
ఖమ్మం జిల్లా, ఆం.ప్ర.

వైద్యము

7 సం. ఆయుర్వేద వైద్యానుభవం వున్న వారు ప్రభుత్వ ఆయుర్వేదబోర్డులో ఇ.ఎం.సి రిజిస్ట్రేషన్ పొందుటకురు. 5ఎం.ఒ.చేయండి. జ్యోతి హాస్పిటల్, సికింద్రాబాద్—5 1403.

EDUCATIONAL

హోమియో వైద్యం పోస్టుద్వారా నేర్చుకొని, H L M.S. / H M B.S. / R.M.P. సర్టిఫికేట్లు పొందుటకు అవకాశము కలదు. శ్రీ వారసింహా హోమియో డిస్పెన్సరీ, ఉర్లిసాలెం, గుంటూరు జిల్లా, ఏ. పి.,

ఆంధ్రప్రదేశ్‌కు
చివరి గ్రూపు
త్వరలో డ్రా తేది
ప్రకటించబడుతుంది!
త్వరపడండి యిప్పుడే!!

పద్మావతి గ్రూపులో నేడే చేరి రు. 34లక్షలు గెలుపొందండి, లేదా మీ డబ్బుకు అదనంగా రు. 250లు ప్రత్యేక బోనసును కలుపుకొని 60 నెలల తర్వాత పథకము పూర్తయినపుడు వాపసుపొందండి.

అధిక వివరాలకు సంప్రదించండి / వ్రాయండి
సమీపం ఏజంటు లేదా బ్రాంచి లేదా
గుజరాత్ సేవింగ్స్

5-1-751, బ్యాంకు స్ట్రీట్, కోఠి
కాశీమహల్ హోటల్ ఎదురుగా
హైదరాబాదు 500 001. టెలిఫోను: 57408
గాంధీనగర్, తిలక్ రోడు,
విజయవాడ-3. ఫో. 73189
40-22-3 స్టేషన్ రోడ్,
దోండపర్తి, విశాఖపట్నం-18.
1-6-31, మార్కెట్టు రోడ్డు క్లాక్‌టవర్‌సెంటర్,
నగిళ్ళాల, కరీంనగర్ జిల్లా.
మహేశ్వరి క్లినిక్ మెడికేన్, గాంధీపార్క్
విజయవాడ.
1-6-3, కాపు రోడ్, కరీంనగర్,
రాష్ట్రపతి రోడ్డు, సర్కోండ.
3-3-37, షా బజార్, మహబూబ్‌నగర్.
23/11.40 వేర్లా భవనం, ఎలూరు
బజారు, గుంటూరు-3.
18/177, నెహ్రూ రోడ్డు, కర్నూలు.
5-34-151 కె.వి.పి. భవనము,
మెయిన్ రోడ్డు, రాజమండ్రి
71, ఎంప్రలాక్ భవనము,
111 నరోజినీదేవి రోడ్డు, కోఠిముందల్
ఎదురుగా, సికింద్రాబాదు.
బస్సుస్టాండు దగ్గర, పి.టి. కిన్నెల్
21-1-366 పావుకార్ పికర్‌సెంటర్ ప్రైవేట్ లిమిటెడ్
37.1.338, ట్రంకు రోడ్డు, బంగాళ్ళ
రాజ భవనము, మునిసిపల్ బస్సుస్టాండు దగ్గర
7-1-43 ప్రకాశ్ రోడ్డు, ఆనందపురం.
15 కె.వి. మునిసిపల్ భవనము,
ట్రంక్ రోడ్డు నెల్లూరు.
8-3-51 సుందర్ టాకీసు రోడ్డు, బంజారాహిల్స్
ఆర్తెయ విలాస్ మెయిన్ రోడ్డు,
మచిలీపట్నం పి.ఓ.
గణేష్ భవన్, హనుమకొండ పాతబస్టాండ్ వరంగల్
బోసు రోడ్డు, రామకృష్ణ థియేటర్
ఎదురుగా, తెనాలి.
1-5-50 గంజ్ రోడ్డు, కామారెడ్డి
పి.ఆర్. రావు భవనము, మెయిన్ రోడ్డు
కాకినాడ
అర్జున్ బ్యాంకు రోడ్డు, బాటా దగ్గర్
బర్‌హంపూర్-1.
రాధికా హోటల్ దగ్గర, పి.వి.మారెడ్డి
భవనము, కాచిగూడ
Road, No 3 దగ్గర బజార్, హైదరాబాద్
మునిసిపల్ భవనము, మేడపిడి
ఆలేని
పి.వి. యస్.మన్‌షన్, శ్రీనివాస్ విధి
విశాఖపట్నం.
బ్రాంచ్ ఆఫీసు: 616, తిరుమలగిరి రోడ్డు, హైదరాబాద్ 400 002.
టెలిఫోను: 310606-310532, టెలిగ్రాము: గుజరాత్ యూనిటీ.

కంపెనీ షేర్లలో
మీరు
చిన్న పెట్టుబడిదారా?
పన్ను రాబట్టుకోవడం
లేకుండానే మీకు
లాభాంశాను ఇస్తారు

మీరు కంపెనీ కాకపోయినట్లయితే,
లాభాంశాను కలుపుకుని మీ మొత్తం ఆదాయం,
పన్నుకు గురయ్యే కనీసపు మొత్తం కంటే తక్కువగా
ఉన్నట్లయితే (అంటే వ్యక్తులకు, హిందూ అవిభక్త కుటుంబాలకు, కంపెనీలకు, కొందరు వ్యక్తులతో ఏర్పడిన అసోసియేషన్, వ్యక్తులతో ఏర్పడిన వ్యక్తి, లిక్విడేటర్ జరిడికల్ ఏర్పాట్లకు ఇప్పుడు సంవత్సరానికు రు. 10,000 వరకు) కంపెనీ ప్రకటించిన పూర్తి లాభాంశాను, మూలంలో ఎటువంటి పన్ను రాబట్టుకోకుండా మీకు చెల్లిస్తారు.

ఇదెలాగ?

మీ పెట్టుబడి కంపెనీవారు పన్నును రాబట్టుకోకుండానే లాభాంశం మీకు చెల్లించవలసిందిగా వారికి అధికారాన్ని ఇస్తూ సర్టిఫికేట్ జారీ చేయవలసిందిగా ఫారము నెం. 14 లో ఐ. టి. ఒ. కు మీరు దరఖాస్తు చేయండి.

లేదా

కంపెనీ నుండి మీరు పొందవలసిన లాభాంశ రు. 250 కన్నా తక్కువగా వచ్చినట్లయితే ఎటువంటి ప్రతి గవర్నమెంటు డిక్లరేషన్ (రెండు ప్రతులు) నిర్వహించిన ఫారము '14 B' తో పంపాలి.

ఈ సదుపాయాన్ని పొందండి!
ఆదాయం పన్ను అధికారి నుండి రిఫండ్ కోరే అవసరం లేకుండా చూడండి.

జారీ చేసినవారు:
డైరెక్టరేట్ ఆఫ్ ఇన్‌సెంటివ్స్
(రిలీఫ్, స్టాటిస్టిక్స్ & పబ్లికేషన్స్)
ఇన్‌కంటాక్స్ డిపార్ట్‌మెంట్
న్యూఢిల్లీ.

davp 78/51

మురార్జీ, చరణ్‌ల దిష్టిబొమ్మలు దగ్గం

బొంబాయి, మే 21: ప్రధానమంత్రి మురార్జీ, డిప్యూటీ మంత్రి శ్రీ చరణ్ సింగ్‌ల దిష్టిబొమ్మలను 144 సెక్షన్ అమలులోవున్న ఎం.ఎల్.ఏ. హాస్టలుఎదుట లగుల పెట్టిన 12 మంది కాంగ్రెసు (ఇం) పార్టీలు బ్లాస్, దళిత పాంథర్ పలంటీర్లను పోలీసులు నిర్బంధంలోకి తీసుకున్నారు. మొత్తం 30 మంది ఈ దగ్ధకాండలో పాల్గొన్నారు.

శ్రీమతి ఇందిరాగాంధి, శ్రీ జ. బి. దీలేం డిప్యూటీ మంత్రులను యువజనత వలంటీర్లు చరిత్‌గేట్ స్టేషన్ ఎదుట 17 వ తేదీన లగలబెట్టనందుకు ప్రతీకారంగా ఈ చర్య తీసుకున్నామని వారు చెప్పారు. సెక్షన్ 144 అమలులో వుందని, కనుక చెదరిపోవాలని పోలీసులు కోరారు. కాని వలంటీర్లు వినక పోయినందుకు నిర్బంధంలోకి తీసుకోవలసివచ్చింది.

టి. టి. డి. నిధులు: ముఖ్యమంత్రి సూచన పట్టు హర్షం

హైదరాబాదు, మే 21: తిరుమల తిరుపతి దేవస్థానం వారి ఆదాయంలో 20 శాతం ప్రాథమిక విద్యకు ఖర్చు చేయాలని ముఖ్యమంత్రి చేసిన సూచనను కమిటీ సమర్థించింది. ఈ నిధులను విద్యాశాఖ ద్వారా ఖర్చు చేస్తే లక్ష్యం బాగా సిద్ధిస్తుందని తెలిపింది. అయితే నూతనసంబంధమంటున్న నైతిక విలువల ప్రచారానికు తమ ఆదాయం ఖర్చు చేయాలని ఆయన నలభై ఇవ్వడం పట్ల ఆశ్చర్యం వెల్లడించింది. రాయలసీమ అభివృద్ధి పరిశోధనా సంస్థను నెలకొల్పి జల, ఖనిజ సంపదలను వెలికి తీయిస్తే పరిశ్రమికాభివృద్ధికి పునాది వేసినట్లవుతుందని సూచించింది. శ్రీ వేంకటేశ్వర విశ్వవిద్యాలయంలో క్రొత్త ఫికల్టీలు ఏర్పాటు చేయాలని కోరింది.

రాష్ట్రపతి శ్రీ నీలం సంజీవరెడ్డి 65వ జన్మదినోత్సవం సందర్భంగా ప్రధాని శ్రీ మురార్జీదేశాయ్ శుభాకాంక్షలు చెబుతున్న దృశ్యం.

తాడేపల్లిగూడెం, కోనసీమ ప్రాంతాలలో అగ్నిప్రమాదాలు

తాడేపల్లిగూడెం, మే 22: గురువారం రాత్రి ఇక్కడ కన్యకా పరమేశ్వరి కళ్యాణ మంటపం సమీపంలోని అయిలుపిపుని అంటుకొని, అగ్నిమాపక దళంవారు వచ్చినా మంటలు అదుపులోనికి రాక, మూడు గంటలుపైగా మంటలు ప్రజ్వరిల్లాయి. సమీపంలోని శాంతిపిపు, బడ్డీ కాపీ హోటలు, మంగళి షాపు తగులబడి పోయాయి. అస్తి నష్టం రు 25 వేలు ఉంటుందని అంచనా వేయబడింది.

గతవారం రోజులుగా విపరీతమైన వడగాడ్పులు విస్తున్నాయి. 11 గంటలకే వీధులు నిర్మానుష్యమవుతున్నాయి. రాత్రి ప్రొద్దుపోయేవరకు వేడితగ్గడంలేదు. ఆర్థిక ఉష్ణోగ్రత 112 డిగ్రీలవరకు రికార్డు అయింది.

రాచెర్ల

ఇక్కడికి సమీపంలోని కాకర గ్రామంలో అగ్నిప్రమాదం సంభవించి మామిడిపల్లి, మామిడిగుల్లిలోని ఇళ్లు పరుగు రాజకీయ అయ్యాయి. రు 40 వేలు ఆస్తి నష్టమై ఉంటుందని అనుకుంటున్నారు.

లక్ష్మీపురం

దివి తాలూకా లక్ష్మీపురంలో గురువారంనాడు అగ్ని ప్రమాదం సంభవించి 13 ఇళ్లు ఆహుతి అయిపోయాయి. లక్ష రూపాయలు ఆస్తినష్టమైనట్లు అంచనా.

అవనిగడ్డనుంచి అగ్నిమాపక దళం వెళ్లి మంటలను అదుపు చేసింది.

కోనసీమ

బుధవారంనాడు పి. గన్నవరం సమీపంలోని తాటికాయలపిపెంలో అగ్ని ప్రమాదం సంభవించి ఒక ఇల్లు తగులబడి పోయింది. నష్టం వెయ్యి రూపాయలని అంచనా.

అంతర్వేది పాలెం గ్రామంలో అగ్ని ప్రమాదం సంభవించి రెండు ఇళ్లు తగులబడిపోయాయి.

రు 4 వేలు నష్టం సంభవించి ఉంటుందని అంచనా.

అమలాపురంనుంచి అగ్నిమాపక దళం వెళ్లి మంటలను అదుపుచేసింది.

సహజంగా ఈ కోనసీమ ప్రాంతంలో నాలుగయిదు రోజులుగా తీవ్రమైన వడగాడ్పులు విస్తున్నాయి. ఇంతటిగాలులు ఎప్పుడూ ఎరుగమని ఇక్కడి పెద్దలు చెబుతున్నారు.

ఏలూరు

గురువారంనాడు ఇక్కడి రామకృష్ణ పురంలో ఒక పెద్ద పూరిల్లు అగ్నికి ఆహుతిగా రు 3—4 వేలు నష్టం వాటిల్లింది. కమిడిగూడెంలో ఒక చిన్న ఇల్లు అంటుకుని పోయింది. పిరంగి దిబ్బలో ఒక పూరి గుడిసె ఆహుతి అయింది.

తనిఖీ పరువేట మున్నగు గ్రామాల్లో అగ్ని ప్రమాదాల వల్ల అప్రమత్తంగా ఉండాల్సిందిగా, గ్రామస్థులు టముకు వేయిస్తున్నారు.

కాట్రేనిపాడు

నాటపీడు తాలూకా కాట్రేనిపాడులో బుధవారం రాత్రి అగ్ని ప్రమాదం సంభవించి అపారనష్టాలు తగులబడి పోయాయి.

తాడేపల్లిగూడెం తాలూకా కాంచనపల్లిలో అగ్ని ప్రమాదంలో సుమారు 8 ఇళ్లు అంటుకొని పోయాయి.

చీరాల

చీరాల పేపర్జా హోటలోని ఒక అగ్గి పెట్టెల ఫ్యాక్టరీలో గురువారంనాడు అగ్ని ప్రమాదం సంభవించి రు 10 వేల నష్టం వాటిల్లింది.

స్వర్ణ గ్రామంలో అగ్ని ప్రమాదం సంభవించి 3 పూరిళ్లు తగలబడిపోయాయి. రు. 8 వేలకు నష్టం వాటిల్లింది.

చేనేత వస్త్రాలకు గిట్టుబాటు ధర: ముఖ్యమంత్రి హామీ

(ఆంధ్రపత్రిక విలేకరి)

హైదరాబాదు, మే 20: చేనేత పరిశ్రమికుల ఉత్పత్తులకు అప్కో చెల్లించే ధరకు, అవే వస్త్రాలు అప్కోవారు అమ్మే ధరకు మధ్యగల వ్యత్యాసాన్ని తగ్గించేందుకు ప్రభుత్వం కృషి చేస్తుందని రాష్ట్ర ముఖ్యమంత్రి డా వై.సి. రాజశేఖరరెడ్డి తెలియజేశారు.

అసెంబ్లీ మెట్రో హోటల్ దేశంలో పెద్ద సోరూమ్ అయిన "అప్కో హేండ్లూమ్స్ హౌస్"కు ముఖ్యమంత్రి శ్రీ చెన్నారెడ్డి శనివారం రాత్రి ప్రారంభోత్సవం చేశారు. ఈ సందర్భంగా జరిగిన సభకు రాష్ట్ర చేనేత శాఖామంత్రి శ్రీ పి. వి. చౌదరి అధ్యక్షత వహించారు.

ముఖ్యమంత్రి శ్రీ నీలారెడ్డి తన ప్రసంగంలో అప్కోవారు తన వద్ద చౌకగా కొని ఎక్కువ ధరకు అమ్ముతున్నారన్న అభిప్రాయం చేనేత ఉత్పత్తిదారులకు కలుగకుండా చూడవలసిన బాధ్యత అప్కో వారిపై ఉందని చెబుతూ, చేనేత పరిశ్రమికులకు గిట్టుబాటైన ధరను ఇవ్వాలని విజ్ఞప్తి చేశారు.

చేనేతరంగంలో మనరాష్ట్రంలో ఎంతో నైపుణ్యం ఉందనీ, ఇతర రాష్ట్రాల పద్ధతులు పోయే అవకాశాలు ఎన్నో ఉన్నాయని శ్రీ చెన్నారెడ్డి చెబుతూ, సమకాలంలో సూరత్‌లో అభిరుచులకు అనుగుణంగా నూతనత్వం కావలసి ఉన్నదని అయన చెప్పారు.

ఉత్పత్తిదారు తయారు చేసిన వస్త్రాలకు తగిన మార్కెటింగ్ సౌకర్యం కల్పించవలసిన అవసరం ఉన్నట్లు ప్రభుత్వం గుర్తించిందని ఇందుకు ఒక పథకాన్ని ఆగస్టు 15 నుండి అమలు చెయ్యాలని అనుకుంటున్నట్లు శ్రీ చెన్నారెడ్డి తెలిపారు నిరుద్యోగులు స్వయం ఉపాధి పథకాలను చేపట్టేందుకు ముందుకు రావాలని అయన అన్నారు.

మంత్రి శ్రీ పి. వి. చౌదరి మాట్లాడుతూ రాష్ట్రంలో వ్యవసాయరంగం తరువాత ప్రధానమైనది చేనేతరంగమని చెప్పారు

అప్కో ప్రత్యేకాధికారి శ్రీ ఎస్. భండారి నివేదికను సమర్పిస్తూ 1977—78 సహకార సంవత్సరంలో రు. 18 కోట్లు అమ్మకాల ద్వారా ఆదాయం వచ్చిందనీ, వచ్చే ఏడాది ఈ ఆదాయం రు 30 కోటలకు పెరుగుతుందని ఆశింపబడుతోందన్నారు.

ఎమ్మెగనూరు చేనేత కార్మికుల సంఘం ముఖ్యమంత్రి సహాయనిధికి రు. 15 వేలు చెక్కును బహూకరించారు.

మాజీ మంత్రి శ్రీ కె. వి. కేశవులు, పరిశ్రమల శాఖా కార్యదర్శి శ్రీ వి. పి రామారావు వేదికపై ఆసీనులయ్యారు.

హేండ్లూమ్ టెక్స్‌టైల్స్ డైరెక్టర్ శ్రీ కె. చక్రపాణి అభినందనలు తెలిపారు.

ముఖ్యమంత్రి డా. వై. ఎస్. చెన్నారెడ్డి మెదక్‌జిల్లాలోని నారాయణఖేడ్‌లో సుమారు 19వ పాలిటెక్నికల్ కేంద్రానికి ప్రారంభోత్సవం చేశారు.

కేంద్ర దర్యాప్తు సంస్థ డైరెక్టరుకు స్వతంత్ర ప్రతిపత్తి: షా సంఘం సూచన

న్యూఢిల్లీ, మే 21: (పి. టి. ఐ.) కేంద్ర దర్యాప్తు సంస్థ సి. బి. ఐ. డైరెక్టరుకు పట్టణీయ ఎగ్జిక్యూటివ్ సంస్థతో శాఖనుంచి సంబంధ్రనికి గానించి నిర్మిత పదవీకాలం ఐదు సంవత్సరాలు ఉండాలని షా కమిషన్ తన నివేదికలో సూచించింది. సి. బి. ఐ. మాజీ డైరెక్టరు శ్రీ ఉ. సేన్ ఆధ్వర్యంలో ప్రధాని శ్రీమతి ఇందిరాగాంధి ప్రోద్బలంపై నియమించబడిన ఈ కమిషన్ ఇందిరాగాంధి ప్రధానిగా ఉన్నకాలంలో సి. బి. ఐ. అధికారులపై తీసుకున్న చర్యలు దుర్వినియోగం చేయబడినట్లు పేర్కొంటూ ఈ సంస్థ స్వతంత్రతను కాపాడవలసిన అవసరాన్ని నొక్కి చెప్పింది. సి. బి. ఐ. పనితీరు పరిశీలించి, ఈ సంస్థ పరువు ప్రతిష్ఠను దెబ్బతీస్తున్న సంగతి గ్రహించాలి ఈ సంస్థలో పనిచేస్తున్న అధికారులపై ఎలాంటి పక్షపాతం ఆక్షేపం లేదు. కేవలం ఎప్పటి ప్రధాన మంత్రి కార్యదర్శి ఎప్పుడు పిర్యాదులు మాత్రమే ఆధారం చేసుకున్నారు. పార్లమెంటులో ఒక ప్రశ్నకు సమాధానం నివ్వడం మారుతి లిమిటెడ్ గురించిన సమాచారం సేకరించడమే ఈ అధికారులు చేసిన నేరం. జనతా కన్జ్యూమర్స్ కో ఆపరేటివ్ సొసైటీ నిర్వహించి ఎప్పుడు జేసులు బహాయించడంలో శ్రీసేన్ పాత్ర గర్హించదగినది.

బోయింగ్ 737 కొనుగోలు

"ఇండియన్ ఎయిర్ లైన్స్, మరియు బోయింగ్ 737 విమానాల కొనుగోలులో తాలా తొందరపడింది. ఇందులో పాలలోపాలు కనుపించాయి. ఇంటర్ లైన్ బిల్ నివేదిక సమర్పించక మునుపే బోయింగ్ కంపెనికి లెటర్ ఆఫ్ ఇంటెంట్ జారీ చేయడానికి అనుమతికోరారు. ఎయిర్ లైన్స్ 1976 నవంబరు 20న ప్రభుత్వానికి తమ ప్రతిపాదనలు అందజేయగా ఎయిర్ లైన్స్ బోర్డువారిని నాలుగు రోజుల అనంతరం ఆమోదించింది. అలాగే "నిన్టన్స్ అధ్యయనంలో కూడా పాడవిడిగా వ్యవహరించారు. బట్వాడాకు బోయింగ్ కంపెనీ 1977 ఫిబ్రవరి 7 వరకు గడువు పెట్టినా కంట్రాక్టుపై సంతకాలకు నిర్ణయం 8వ తేదీన తీసుకోగలిగింది. ప్రభుత్వ పెట్టుబడుల బోర్డు అసలు ఆలోచనలను వ్యతిరేకించింది. పూర్తి వివరాలు యాన శాఖ కార్యదర్శి కూడా అదేసలహా ఇచ్చారు. కాని మంత్రి శ్రీరఘురామయ్య అసలహా త్రోసి పుచ్చారు. శ్రీ దవ్ తన వ్యవహారం అత్యవసరంగా పరిశీలించాలని సంతకాలపై అధికారిచ్చారు.

రాష్ట్రపతికి సైనిక అధికారుల శుభాకాంక్షలు

న్యూఢిల్లీ, మే 21: రాష్ట్రపతి శ్రీ నీలం సంజీవరెడ్డి 65 వ జన్మదిన సందర్భంలో నౌకా, వైమానిక, సైన్యాధి బలాల అధిపతులు తమ శుభాకాంక్షలు పంపారు. రాష్ట్రపతి సైనిక బలాల సర్వసేనానిగా కూడా వ్యవహరిస్తారు.

సైనిక దళాల ప్రధానాధికారి శ్రీ టి. ఎన్. రైనా తమ సందేశంలో రాష్ట్రపతికి దీర్ఘాయువు, చక్కని ఆరోగ్యం ప్రసాదించాలని ప్రార్థిస్తున్నామని తెలిపారు. దేశం పట్ల పూర్తి విశ్వాసం, దీక్ష విధుల్లో తమకు కలవని హామీ నిచ్చారు.

4 వ తరగతి మెడికల్ ఉద్యోగుల సంఘము

అనంతపురం, మే 21: అనంతపురం జిల్లా మెడికల్ మరియు పబ్లిక్ 4వతరగతి సంఘపు ఉద్యోగుల సంఘానికి కార్యకర్తల వర్గంను ఎన్నిక చేశారు. ఎన్నికలను శ్రీ సి. కృష్ణ సాహెబు, జి. వెంకటేశులు పర్యవేక్షించారు.

యస్. నజీరుసాహెబు అధ్యక్షుడు, జి. వెంకటేశులు ఉపాధ్యక్షులు, సి. వెంకటరాయుడు సహాయ్య—కార్యదర్శి, జి. గంగన్న, యస్. పరమేశులు—ఉప కార్యదర్శులు, యం. నాగమణి—కోశాధికారి.

రమురావయ్యను కోరడం జరిగింది. లావా దేవీల వివరాలు రాజీవ్ గాంధీకి చూపడం మామూలు. వ్యాపార పద్ధతులకే భిన్నం. ఎయిర్ లైన్స్ చెయిర్మెన్ సలహా మేరకు ఆర్థిక విషయాల డైరెక్టరు శ్రీ కపిల్ చంద్ అలా వ్యవహించారు. ఇదంతా ఏమీ చెప్పేవా అదంతా ప్రధాని అభిప్రాయంగానే రమురావయ్య భావించారు. బోయింగ్ కొనుగోలుకు నిర్ణయం 1977 ఫిబ్రవరి 5న మంత్రి వర్గ సమావేశంలోనే జరిగింది. కాబట్టి కలిండని పత్రిక వార్తలూని ప్రధాని మామూలోలలు అగమని రమురావయ్యకు సలహా ఇచ్చారు. ఆపిదపనే రమురావయ్య తన అధికారులకు సంతకాలపై అధికారిచ్చారు.

ఉపఖండంలో కె.జి.బి.జోక్యం: సుబ్రమణ్యస్వామి ఆందోళన

పూనె, మే 21: భారత ఉపఖండంలో కె.జి.బి. ద్వారా రష్యా జోక్యం చేసుకోడం తగిని ప్రారంభం కావడంవల్ల జనతా పార్టీ నేత సుబ్రమణ్యస్వామి "ఆందోళన" వెల్లడించారు.

పత్రికా విలేకరుల సమావేశంలో ప్రసంగిస్తూ, అఫ్ఘనిస్తాన్‌లో జరిగిన సైనిక కుట్ర కె. జి. బి. వ్యవహార లక్షణాన్ని వ్యక్తం చేస్తోందనీ, లాటిన్ అమెరికా దేశాలలో, ముఖ్యంగా చిలీలో సి.ఐ.ఏ. ప్రమేయాన్ని అది జస్టిఫికేట్ చేస్తోందనీ ఆయన అన్నారు.

దేశం సి.ఐ.ఏ. ను గురించే గాక, కె.జి.బి. కార్యకలాపాల గురించి కూడా హెచ్చరికతో వ్యవహరించాలన్నారు. అఫ్ఘనిస్తాన్‌లో కుట్ర జరగడంతో ఉపఖండంలోని పరిస్థితి అస్థిరతకు దారితీస్తోందని అన్నారు

కాబూల్ ప్రభుత్వాన్ని గుర్తించేముందు మరికొంత తాపీగా ఆలోచించి ఉంటే బాగుండేదని తాను అభిప్రాయపడుతున్నామని, ఈ విషయంలో మనం కొంత తొందరపాటుతో వ్యవహరించామని అనిపిస్తోందని చెప్పారు.

చీనా పట్ల మరీ మెతుగా ఖరీదు రష్యా జరిపిన దాడి అసియా వ్యవహారాలలో తన ప్రాబల్యాన్ని మళ్లీ చూపించుకోవాలన్న అదేశం తహతహను సూచిస్తోందని, గత ఏడాదిలో తాను పోగొట్టుకున్న పట్టును మళ్లీ సంపాదించుకోవాలని రష్యా ప్రయత్నిస్తోందన్నారు.

బీహారు గ్రామంలో దామ్మా: పోలీసు కాల్పులు

పట్నా, మే 21: బీహార్ జిల్లా చెల్మూరు గ్రామంలో దమ్మాకి దిగిన రెండు వర్గాల జనంపై పోలీసులు కాల్పులు చేశారు. ఎవరూ గాయపడలేదు.

బారత ప్రభుత్వము
డిపార్ట్‌మెంట్ ఆఫ్ స్పేస్
ఇండియన్ స్పేస్ రిసర్చ్ ఆర్గనైజేషన్
SHAR సెంటర్, శ్రీహరికోట-524124.
Advt. No. PT/33 78

ఈ దిగువ పటములు నమోదుచేయుటకు భారత రాష్ట్రపతి తరపున హెడ్, పర్చేజ్ అండ్ స్టోర్సు, ఎస్. హెచ్. ఎ.ఆర్. సెంటర్‌వారిచే సీలువేసిన టెండర్లు కోరబడుచున్నవి.

వరుస నెం.	టెండరు నెం.	వివరణ	పరిమాణం	టెండరు రుసుము
				రు.
1.	PU/15000/78	పోర్టబుల్ డ్యూయల్ ఫ్రీక్వెన్సీ ఎమిటర్ రూం పరికరాలు, నమోదు చేసి నెలకొల్పుట, పని చేయించుట మరియు సర్టిఫికేషన్ చేయుట.	1 నెంబరు	20
2.	PK/00004/78	ఆటోమ్యాటిక్ డాక్ స్టేషన్.	1 „	20
3.	PA/05001/78	ఎల్. ఇ. డి./ సియాన్ క్వార్టర్ డిస్ప్లే సిస్టం.	40 „	10
4.	PM/05000/78	91.4 మీటర్ టవర్‌కుఇద్దరు వ్యక్తులకు వేసుకొని పోయే తక్కెళ్ల ఎలక్ట్రిక్ లిఫ్ట్	1 „	20
5.	PV/00002/78	15 మీటర్ల పొడవుగల 'అన్ లైన్‌డు క్యాన్‌వాస్ బోట్.	50 „	10
6.	PC/20002/78	డ్రయింగ్ కెమికల్స్ కొరకు ఎస్. ఎస్. జాకెట్ విత్ స్టాండ్.	1 „	10
7.	PO/00003/78	టాటా 1210ఇ/52 5195 ఎం. ఎం. (205" W.B. ఫుల్ ఫారెవార్డ్ కంట్రోలింగ్ చేసిస్‌కై కాంపోజిట్ టెంపు లగ్జరీ బాడీ నిర్మాణం.	1 „	20
8.	PP/20000/78	వాటర్‌కూల్డ్ వాక్యూమ్ పంపు కెపాసిటీ: 600M3/hr అల్టిమేట్ వాక్యూమ్: 2Torr	1 „	20
9.	PV/05002/78	కంట్రోల్ యూనిట్లతోపాటు గల ఆటోమాటిక్ స్మోక్/హీట్ డిటెక్టర్, అలారం సిస్టం	1 సెట్టు	10
10.	PA/05003/78	మల్టిచానెల్ టేప్‌రికార్డర్	1 నెంబరు	20
11.	PA/10000/78	ఎస్. ఎం. & డబ్లు. టేప్‌రికార్డర్ల కొరకు టేప్ సిస్టం క్యాలిబ్రేటర్	1 „	10
12.	PA/30000/78	ఆన్ బోర్డబుల్ పవర్ నమోదు సిస్టం 20 కె. వి. వి.	1 సెట్టు	20
13.	FE/20001/78	న్యూమ్యాటిక్ వాటర్, వైర్ లోప్ పాయిస్ట్— చేర్పేరుతెపు సీటలవి.	6 నెంబరు	20
14.	FE/05004/78	పిర్ట్ ఇంటర్‌వల్స్ వద్దఅవ్వర్ విండ్ అబ్జర్‌వేషన్స్ కొరకు జెంస్సియర్స్	50 „	10
15.	FE/05005/78	స్పెషల్ సిమ్యోట్రిక్ ల్యాటెక్స్ రబ్బర్ టెలూన్స్, 1200 గ్రా.	100 „	10
16.	FE/05006/78	అనవరమైన ఫ్రీక్వెన్సీకన్న రిజెక్ట్ ఫ్లగిన్‌ల్‌తోపాటుగల 250MHZ యూనివర్సల్ కౌంటర్	1 „	10
17.	FE/05015/78	మాడెమ్స్	10 „	20
18.	FE/05007/78	ప్రొటెక్టెడ్ గ్రాఫిక్‌డిస్ప్లేసిస్టమ్	40 „	20
19.	FE/05008/78	పాలిస్టిక్స్‌లోతెడ్ కేబుల్	500 మీటర్స్	10
20.	FE/05014/78	డిజిటల్ టేప్‌రికార్డర్	1 నెంబరు	20
21.	FE/05009/78	సి—బ్యాండ్ కోయాక్సియల్ మ్యాగ్‌నెట్రాన్ మరియు దాని పరికరాలు.	1 „	20
22.	FE/05010/78	డిజిటల్ ప్రింటర్—200 లైన్స్/Sec	1 „	10
23.	FE/05011/78	అన్ని పరికరాలు మరియు విడి భాగాలతోపాటు వైబ్రేషన్ డైరెక్ట్ రీడింగ్ కౌంటర్.	1 „	20
24.	FE/10001/78	నాయిస్ జనరేటర్	1 „	10
25.	FE/10002/78	ఫ్రీక్వెన్సీ కౌంటర్ డి. సి.నుండి 2500 MHZ	1 „	10
26.	FE/05012/78	ట్రూ ఆర్.ఎం.ఎస్. వాల్ట్ మీటర్	1 „	10
27.	FE/05013/78	వైడ్ పెర్సిటివ్ ఫ్రీక్వెన్సీ కౌంటర్ 10 MHZనుండి 1 GHZ	1 „	10
28.	FE/05019/78	ఫ్రీ— యాంప్లిఫైయర్స్ & మల్టీ కప్లర్స్	6 „	10

టెండరు ఫారములకొరకు పైన ప్రతి జటము తెదురుగా తెలియుపర్చిన టెండరు ఫీజును చెల్లించి హెడ్, పర్చేజ్ అండ్ స్టోర్సు, ఎస్. హెచ్. ఎ.ఆర్. సెంటర్ (ఇ. ఎస్.ఆర్.ఒ శ్రీహరికోట రేంజ్ పోస్టాఫీసు, పిన్—524124, నెల్లూరుజిల్లా (ఆం. ప్ర.)నుండి టెండరు ఫారములు మరియు వివరమైన స్పెసిఫికేషన్లు పొందవచ్చును. టెండరు పేపర్లు కోరినప్పుడు రిపరెన్సు నంబరును తెలియుపర్చుట లేదు. ఎస్.హెచ్.ఎ.ఆర్ సెంటర్ వారి పేర్పొందిన క్రాస్ చేయబడిన ఇండియన్ పోస్టల్‌ఆర్డర్లు మాత్రమే అంగీకరించబడును. పని దేశంలో ఉత్పత్తి జటములకు దిగుమతి రెస్పెన్సు పర్చియు చేయబడును

పర్చిచేయబడిన టెండర్లు 1 నుండి 12 వరకుగల జటములకు 1978 జూన్ 15 వ తేది సా. 2 గం. ల వరకున్నూ మరియు 13 నుండి 28 వరకు గల జటములకు 1978 జూన్ 29 వ తేది సా. 2 గం. ల వరకున్నూ చేరునట్లు పంపవలెను. టెండర్లు పైన తెలిపిన తేదీలలో క్రమపరుచబడు సా. 2.30 గం. లకు తెరువబడును. DAVP 643 (85)/78

డాక్టరుకబుర్లు

కడుపులోని క్రిములు-4

గత వారాలలో వ్రాసిన వ్యాసాలలో కడుపులోని క్రిములు ఇతరులకి వ్యాపించేవిధానాలను గురించి, తెలుసుకొంటూ కడుపులోని క్రిములలో ముఖ్యమైన రవుండ్‌వర్మ్, హుక్‌వర్మ్‌లను గురించి తెలుసుకొన్నాము. ఈవారం పరుపులో ఉండే ఇతర క్రిములను గురించి తెలుసుకొందాము.

పిన్‌వర్మ్స్ (నులిపురుగులు)

ఈ క్రిములు ఎర్రసిధారణంగా కనబడేవి. ఇవి మనుష్యుల జీర్ణశయాలలో పేగులో ఒక సమయంలో ఉండేఉండటం సహజం.

ఈ క్రిములు సన్నగా, తెల్లగా చాలా చిన్నవిగా ఉండి, మలంలో విసర్జింపబడతాయి. వీటి సాధారణ నివాసస్థలం మనుష్యుల లోని పెద్దప్రేవులు. ఈ క్రిములు విడివి గా సెంటీ కన్ను ఎక్కువ ఉండవు. వీటలో కూడా ఆడ, మగక్రిములు వేర్వేరుగా ఉంటాయి. ఆడక్రిములు రాత్రివేళలో అవసద్వారం వద్ద తమ గ్రుడ్లను పెడతాయి.

ఈ గ్రుడ్లు చర్మంలోనికి పాకటంమొదలయ్యేసరికి రోగికి దురదపుట్టడం జరుగుతుంది. ఆ దురద వచ్చినప్పుడల్లా గోకటం వల్ల గోళ్ళలోకి ఈ గ్రుడ్లు చేరతాయి.

అలా మరి చిన్న గోళ్ళను కొరకటం ద్వారానైనా, ఆహారం తీసుకునే సమయంలోనైనా ఈ గ్రుడ్లు లోగి జీర్ణశయంలోనికి ప్రవేశిస్తాయి. అక్కడ ఈ గ్రుడ్లు పెద్ద క్రిములుగా మారతాయి.

ఈ క్రిములవల్ల వచ్చే అపాయాలేమిటి?

ఈ క్రిములు ఎక్కువగా ఉన్నప్పుడులవల్ల పేగులు, ఆడపిల్లల జననేంద్రియాలలో దురద, వికారాలు, ఆకలిలేమి మొదలయినవి వీర్పడవచ్చును.

ఈ క్రిముల సంఖ్య ఎక్కువ అయి, అపెండిక్స్‌లో ద్వారబంధ మేర్పడినప్పుడు "అపెండిసైటిస్" కారణానికి అవకాశం ఉంటుంది.

ఈ క్రిముల ప్రత్యేకత ఏమిటంటే, ఆ రోగి నుంచి విసర్జింపబడిన గ్రుడ్లు తిరిగి ఆ రోగిలోని ప్రవేశించి మరలా పెద్దక్రిములుగా మారుతూ ఉండటమే! దీనిని ఆంగ్లంలో "రి-ఇన్‌ఫెక్షన్" అంటారు.

ఈ క్రిములను నివారించటం ఎలా?

సాధారణంగా ఈ క్రిములు కుటుంబంలోని అందరుపిల్లలలోనూ ఒకే సమయంలో ఉండే అవకాశం ఎక్కువ. కాబట్టి ఈ క్రిముల నిరోధానికి మందులు వాడినప్పుడు ఇంటిల్లపాదీ ఒకేసారిగా ఈ మందులు వాడేటట్లయితే ఒకరినుంచి మరొకరికి ఈ క్రిములు సోకకుండా తగ్గుతుంది.

అదేగాకుండా వ్యక్తిగత పరిశుభ్రత వల్ల ఈ క్రిములకి చేరకుండా చూసుకోవచ్చును ముఖ్యంగా వంట చేసేటప్పుడు, ఆరునెలల కొకసారైనా మలపరీక్ష చేయించడం అవసరం.

వంట చేసేవారి గోళ్ళలోని మలినం ద్వారా ఇతరులంతా క్రిములు చేరే అవకాశాన్ని అగ్గించటానికిగాను, వారి గోళ్ళను ఎప్పటికప్పుడు రైటా పరిగా కత్తిరించి జేయాలి.

ఈ రోగానికి మందిచ్చినంతనే "సైవరజీసిన్ టిబ్" ఈ మందును రోజూ రాత్రి పూట పడుకునేముందు రెండు చెంచాలు తీసుకోవాలి. ఇలా ఏడురోజులపాటు తీసుకున్నట్లయితే రాత్రి పూట పడుకునేముందు రెండు చెంచాలు తీసుకోవాలి. ఇలా ఏడురోజులపాటు తీసుకొని, ఏదైనా ఉదయం విరేచనానికి అవుతుందనగానీ, వెళ్ళకపోయినా పట్టేటట్లుగానీ తీసుకోవాలి.

ఒకనెలరోజుల తర్వాత తిరిగి మలపరీక్ష చేయించుకొని, దానిలో ఈ క్రిముల గ్రుడ్లు ఉన్నాయని తేలితే మందులో ఇదేవిధంగా మందు వాడాల్సి ఉంటుంది.

పై విధానాలే గాకుండా రోగుల గోళ్ళను కత్తిరించుకోవటం, మలవిసర్జన ప్రదేశాలకు వెళ్లి వచ్చినప్పుడు పాదరక్షలు ధరించటం, ఆ ప్రదేశాలను పరిశుభ్రంగా ఉంచుకోవటం, అండర్‌వేర్ మొదలయిన వాటిని బాగా వేడినీళ్ళలో ఉడికించి ఆరవేసి తర్వాత వాడటం మొదలయిన వాటిద్వారా ఈ క్రిములను తిరిగి రాకుండా చూసుకోవచ్చును.

-డాక్టర్ కె. వెంకటేశ్వరరావు

'దీనదయాళ్ పురం' పేరుతో గృహాల నిర్మాణం
ఆర్. ఎస్. ఎస్. నిస్వార్థ సేవ

నాగరికత అంటే ఏమిటో తెలియని, తరతరాల పంథ్యలేని అవకాశాలు, అధికభాగం చేసిన పట్ట అవమానాలు జీవించేవారు కొద్దిమంది వ్యవసాయం చేసుకుని జీవితాలని ఆర్జనలో జీవితాలు వెళ్లబుచ్చే ప్రజలున్నది మహబూబ్‌నగర్ జిల్లా. ఈ గ్రామం దివి తాలూకాలో నవజ్రద తీరానికి దగ్గరలో వున్న మారుమూల గ్రామం. నవంబరు 19 ఉన్నపుడే శెల్లి అంటూ ఏదీ లేకుండా తుడిచిపెట్టుకు పోయాయి, ఎడ్లు, బండ్లు, తమ ఆస్తిపాస్తులన్నీ పోగొట్టుకున్న ఈ నిర్భాగ్యుల నవజీవనానికి కంకణం కట్టుకుని ఆర్. ఎస్. ఎస్.వారు ఈ గ్రామాన్ని దత్తుకు తీసుకుని దీన్ని 'దీనదయాళ్‌పురం' అని నామకరణం చేశారు. ఫిబ్రవరి 14వ ప్రారంభించి శీఘ్రగతిని నిర్మాణాలు పూర్తిచేసిన మనవి వీరికి దక్కుతుంది.

ఆధునిక పద్ధతిలో ఆ గ్రామీణులు ఎప్పుడూ, ఎక్కడా చూడని పద్ధతిలో నగరాల్లో నివశించేవారి మాదిరిగా రెండుగదులు దాదాపుపాటు స్నానాల గది, వంటగదొడ్డి చేర్చి పూర్తి సిమెంటు కట్టడంతో నిర్మించారు. ఒక్కొక్క గృహం ఖరీదు రు 9 వేలు అయింది. 8 సెంట్లు వైశాల్యం, 204 చ. అ. వీట నిర్మాణం, సర్వేక్షణ, వీరి లోని సాంకేతిక విద్య పట్టభద్రులు, కార్యకర్తలు చేపట్టారు. ఒక మోడే గాక మొత్తం గ్రామం ఆధునిక పట్టణం మాదిరి చేయాలన్నదే వీరి ధ్యేయం. ఒక ఆసుపత్రి—పైప్రయోగం, దేవాలయం, కమ్యూనిటీ హాలు, అధికారులు అనుమతిస్తే సమీప గ్రామీణులకు ఉపయోగపడేందుకు ఉన్నత పాఠశాల నిర్మాణంకు వీరు పునాదులు త్రవ్వి పనులు సాగిస్తున్నారు. పిల్లకు కూడా విద్యనిస్తామని, ప్రభుత్వం ఈ గ్రామానికి వంచినీటి వసతి, విద్యుత్ సరఫరా సమకూర్చేందుకు హామీ యిచ్చినట్లు, వసతి నిర్వాహకులు పత్రికేయులకు వివరించారు. వీరు తాత్కాలికంగా నిర్మాణంచేసిన ఆసుపత్రిలో నిత్యం 150 నుండి 200 మంది వారందులు తీసుకువెళ్తున్నారు. 10 పడకల ఆసుపత్రి వుంది. డాక్టరు క్షుణ్ణపరిజ్ఞానం ఇందులో పనిచేస్తున్నారు.

నిస్వార్థంగా తమకోరకై పాటుపడుతున్నట్లు గ్రహించిన గ్రామీణులు కూడా మమందుకువచ్చి వీరికి సహాయపడటం దివి తాలూకాలో యిక్కడే జరుగుతున్నట్లు చెప్పబడింది. వీరు వారికి చేతనాలంటూ వీరిగా యివ్వటంలేదు. చేసినదుమాత్రం ఉచితంగా అందరికి యిస్తున్నారు.

ఈ ప్రాంతంలో వీరు రెండు చెరువులు త్రవ్వారు. గ్రామస్థుల కుటుంబాలనుండి కుటుంబానికి ఒక్కరి వంతునే వీరు ఈ పనిలోకి తీసుకుంటున్నారు. ప్రభుత్వం నీట సరఫరా అప్పగిస్తే మేనేజారులోగా పనిపూర్తి చేయగలమని, అనంతరం మరో గ్రామంలో పని చేపట్టగలమని శ్రీ వ్యాసరావారి చెప్పారు.

తుఫాన్ వరదలు మనలకు అమ్మే సిమెంట్‌కి అమ్మకం పన్ను మినహాయింపువున్నా కలెక్టరు కార్యాలయంలో వీలుపడక పన్ను చెల్లించి 4 వేల బస్తాల సిమెంటు, ఇతర సామాగ్రి కొనగలిగా చేశామన్నారు.

(అమ్మకం పన్ను మినహాయింపు బిల్లులు ప్రొడ్యూస్‌చేసిన తరువాత మరుదరా ఇప్పించగలమని, సర్టిఫికేట్లు కోరకు తనవద్దకువస్తే సర్టిఫికేట్లు ఇస్తాని వచ్చిన గుర్తుగా కార్యాలయం కూడా ఒకట ఈ పురంలో పేరు పెట్టుకొన్నారట.

జనసేవా పథకం క్రింద రైతులకు పశువులు, విత్తనాలు, వారు, ఇతర వెనుకబడిన వర్గాలకు కుట్టు మిషన్లు, జీవనోపాధికి కావలసిన వృత్తి పరికరాలు వగైరా అందచేస్తామని, కిసాన్ సేవా పథకం, వైద్యసేవా పథకం, భారతీ సేవాసదన పథకాలు కూడా తాము అమలు చేస్తామని, ఉన్నత పద్ధతి 1500 బస్తాల బియ్యం, పాత బట్టలు 8 లక్షలు, కొత్తది ఒకలక్ష, 50 వేల పాత్రలు, 1500 బాల్బులు, 3 వేల దీపాలు, 1 వెయ్యి ట్రంకుపెట్టెలు, 500 కడవలు, రు 75 వేలు విలువగల మందులు, 46 కుటుంబాలకు వృత్తి పరికరాలు, 11628 రైతులకు విత్తనాలు, అవనిగడ్డలో 10 వేలు, అవకాపల్లిలో 4 వేలు, ఇందరులో 4 వేలు, బావట్లలో 3800, గుంటూరులో 3 వేల మందికి మొత్తం 24800 కుటుంబాలకు అందచేసినట్లు, వేలాది కవాల ఇవనం చేయటం, ఆరువందల నుండి 9 వందల రూపాయలు విలువగల 300 కుటీరాలు వర్షరహిత, అనకాపల్లి, ఇందరు ప్రాంతాల్లో నిర్మించి బాధితులకు పంచారు.

అందరి ప్రశంసలందుకుంటున్న ఆర్. ఎస్. ఎస్. దత్తు తీసుకుని తీర్చి దిద్దిన (మూలపాలెం) దీనదయాళ్‌పురం గ్రామాలు దత్తతు తీసుకున్నవారికి మార్గ దర్శకత్వం వహించినా ఆశ్చర్యం లేదు.

-పిడుగు రామలింగయ్య.

దివితాలూకాలోని నాలి, ఫ్రాన్సిస్‌పురంలో తాత్కాలికపద్ధతిలో తుఫాను తాకిడికి తట్టుకునే రీతిలో దొరబ్జీ తాత ట్రస్టు (బొంబాయి) వారు నిర్మిస్తున్న పక్కా గృహాలు.

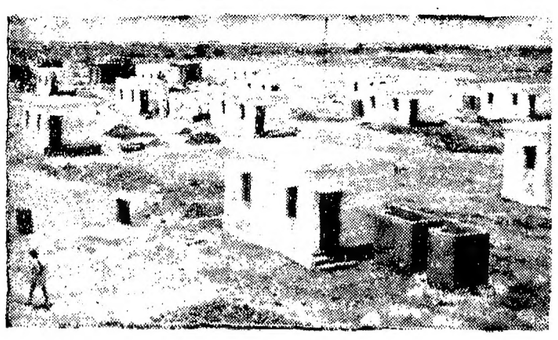

దివి తాలూకా నవుపాలెం దత్తు తీసుకుని దీనదయాళ్‌పురం పేరుపెట్టి ఆధునిక పద్ధతులు చేర్చి నిర్మిస్తున్న 100 గృహాలు.

వార్తలు వార్తలు వార్తలు

తిరుపతి

తిరుపతి పట్టణవర్తకుల వ్యాపారస్థులు ఈనెల 14వ తేదీన కదిరి పట్టణవర్తకుల వర్తక సంఘం సెక్రటరీ శ్రీ కె. ఎ. రహమాన్ అధ్యక్షతను సమావేశమై 1978—79 సంవత్సరానికి శ్రీ కె. జాఫర్ సాబ్‌ను అధ్యక్షుడుగా ఎన్నుకొన్నారు. శ్రీ పాయుల్ సాహెబ్ వందన సమర్పణ చేశారు.

ఇండియన్ బాంకు వారిచే ఐదుగ్రామాల దత్తత

కరీంనగర్, మే 21: కరీంనగర్ ఇండియన్ బాంకు బ్రాంచి విలాసాగరం, ఈదుల గట్టుపల్లి, మోతె, కాట్నపల్లి, రుద్రారం గ్రామాలను అభివృద్ధి పరచే ఉద్దేశంతో వివిధ పథకాల అమలుకు తోడ్పడేందుకుగాను దత్తత చేసుకున్నారు.

విలాసాగరం గ్రామంలో 27 మందికి పాడి పశువుల కొనుగోలు నిమిత్తం సన్నకారు రైతుల అభివృద్ధి సంస్థ రు. 72,900 మంజూరు చేసింది. కోళ్ళ పెంపకం నిమిత్తం హరిజన సేవా సహకార సంస్థ, వెనుకబడిన తరగతుల సేవా సహకార సంస్థ కలిసి పదివేల రూపాయల ఆర్థికసహాయం మంజూరు చేసింది.

ఈదులగట్టెపల్లి గ్రామంలో 39 గొర్రెల పెంపకం యూనిట్టుకు రు. 31000 లు జిల్లా హరిజన సేవా సహకార సంస్థ, వెనుకబడిన తరగతుల సేవా సహకార సంస్థ వారు కలిసి ఆర్థిక సహాయం చేశారు. విద్యుదీకరణ కొరకు నల్గురికి పన్నెండు వందల చొప్పున రుణ సౌకర్యం లభించింది.

మోతె గ్రామంలో వెనుకబడిన నేత పని వారికి మగ్గాలు కొనుగోలు చేసుకోవడానికి ఐదుగురికి పైయ్యేసి రు. ల చొప్పున వెనుకబడిన తరగతుల సేవా సహకార సంస్థ ఆర్థిక సహాయం చేసింది.

ఇండియన్ బ్యాంకు జిల్లా హరిజన సేవా సహకార సంస్థ, వెనుకబడి తరగతుల సేవా సహకార సంస్థలకు ప్రత్యక్ష రుణంక్రింద రు. 5 లక్షలు మంజూరు చేసింది.

కరీంనగర్ జిల్లా కాంగ్రెస్ మహిళా విభాగం కన్వీనర్ శ్రీమతి గాంధి రాజేశ్వరమ్మ ఇందిరా కాంగ్రెస్‌లో చేరుతున్నట్లు నేడిక్కడి నిడుదల చేసిన ప్రకటనలో తెలిపారు.

శ్రీమతి ఈశ్వరమ్మ ఈ మేరకు తన రాజీనామా లేఖను కాంగ్రెస్ ప్రధాన కార్యదర్శికి పంపినట్లు పేర్కొన్నారు.

తనతోపాటు ఆరుగురు మహిళా విభాగం కార్యకర్తలు కూడా చేరుతున్నట్లు స్పష్టపరచారు.

ముద్దనూరు

గొప్ప గాంధేయువాది, దేశభక్తుడు అయిన మాజీ రాష్ట్రపతి శ్రీ వి. వి. గిరి అలియాస్ 73వ జన్మదినోత్సవం సందర్భంగా జమ్మలమడుగు తాలూకా జనతా పార్టీ కార్యదర్శి శ్రీ జి. రఘురామిరెడ్డి నేడు అయనకు సన్మానం లభించారు.

గాంధేయవాది, దేశభక్తుడు అయిన శ్రీ వి. వి. గిరి మాజీ రాష్ట్రపతి "అడ్వొకేట్" జనతాపార్టీ అధ్యక్షుడుగా నియమించబడడం రాష్ట్ర ప్రజలు గర్వించదగిన విషయమని జమ్మలమడుగు తాలూకా జనతా పార్టీ కార్యదర్శి శ్రీ జి. రఘురామిరెడ్డి నేడు హర్షం ప్రకటించారు.

ఎల్లారెడ్డిలో ఉచిత నేత్ర వైద్య శిబిరం

నిజామాబాదు జిల్లా ఎల్లారెడ్డి ప్రభుత్వ ఆస్పత్రిలో జూన్ 6వ తేదీన నేత్ర రోగులకు పరీక్షించి, ఆపరేషనుకు శస్త్ర చికిత్సలు జరుపుతామని, ఉచితంగా మందులు పదుపాయాలు, కళ్ళజోళ్ళ వీర్పాటు చేయడం జరిగిందని హైదరాబాదు సరోజినీదేవి కంటి ఆస్పత్రి డాక్టర్లు శస్త్ర చికిత్సలు లయన్స్ క్లబ్బువారి ఆధ్వర్యంలో జరుపుతారని శ్రీ పి. ఎస్. ఎల్. శర్మ తెలియజేశారు

మహబూబ్‌నగర్ వయోజన విద్యాకేంద్రాలు

మహబూబ్‌నగర్, మే 21 మహబూబ్‌నగరంలో 3 వయోజనులపాఠశాలలు 2 స్త్రీ యోజన విద్యాకేంద్రాలు చక్కగా నడుస్తున్నాయి. పలకలు బాంతర్లు, పుస్తకములు వయోజనుల కోసం నెహ్రూ యువజన కేంద్రంవారు పంచారు ఈ కేంద్రంలో యువజనులు చాలమంది అక్షరాస్యత సాధించారు. ఉపాధ్యాయవర్గం ఉచితసేవ చేస్తున్నారు అయితే ప్రేమత్వం ప్రోత్సాహం చూపడంలో గాని, ఉపకార వేతనాలు విడుదల చేయుటంలో గాని జాప్యం జరుగుతూంది. యువజనస్వామి శ్రద్ధను కనుపరుస్తారని జాతీయ వయోజన విద్యాకేంద్రం తరపున కార్యదర్శి గాంధీరాజ కోరుతున్నారు.

డి.పి.ఆర్.ఒ. వెంకటేశ్వర్లు అకస్మిక మరణం

అనంతపురం, మే 21: శ్రీ పైడి వెంకటేశ్వర్లు (జిల్లా పౌర సంబంధ సమాచార శాఖాధికారి) 15వ తేదీ సోమవారము రాత్రి గుండెపోటువల్ల మరణించారు. వీరికి 5 గురు కొమారులు, 4 గురు కూతుళ్లు గలరు. వీరు మాజీ పార్లమెంటు మెంబరు, దివాదాయశాఖ కమిషనరు శ్రీ పైడి లక్ష్మయ్య కొమారుడు. లోగడ కడప కలెక్టరుగా పని చేసి ప్రస్తుతం రాష్ట్రపతికి అంతరంగిక కార్యదర్శిగాఉన్న శ్రీ పి. యల్. నంజీవరెడ్డి సోదరుడు.

జిల్లా పౌర సంబంధ సమాచార శాఖ సీనియరు డిప్యూటీ డైరెక్టరు శ్రీ టి. అప్పయ్య అధ్యక్షతను సమాధిపై శ్రీ పైడి వెంకటేశ్వరులు కుటుంబానికి సానుభూతి తెలియజేశారు. (స్వ. వి)

సిద్ధవటంలో అగ్ని బాధితులకు సహాయము

సిద్ధవటం తాలూకా పోబురం, ఇనుకపల్లె గ్రామాలలో యిటీవల అగ్ని ప్రమాదంలో 80 గృహాలు దగ్ధమై గ్రామస్థులకు సుమారు రు. 2,05,000 లు నష్టం వంటి వించిందని అంచనా వేశారు. శ్రీ ఎన్. టి. తిరి, కడపజిల్లా కలెక్టరు, రాజంపేట సబ్ కలెక్టరు శ్రీ వి. అప్పారావు అగ్నిప్రమాదాలు గురియైన లుండ్లను దర్శించి అగ్ని బాధితులకు పరామర్శించి, సత్వర సహాయ చర్యలు వీర్పాటు చేశారు. సిద్ధవటం తాసీల్దారు శ్రీ ఎం. అరుణాచలం అగ్ని బాధితులకు రు. 12,000 లు అర్థిక సహాయంగా పంపించారు. అగ్ని బాధితులకు బియ్యం, పేలపిండి పంపించడమే కాకుండా ఇండ్లు కట్టుకొనటానికి తాటిచెట్లు కూడా కావలసిన వారికి తరవరా చేస్తారు.

నిజాం ఆభరణాలు 23, 24 తేదీలలో తనిఖీకి అనుమతి

హైదరాబాదు, మే 21: నిజాంకు చెందిన 37 అభరణాలను బొంబాయిలో ఈ నెల 23, 24 తేదీలలో తనిఖీ చేసుకునేందుకు బెంగుళూరు వ్యాపారి శ్రీ పీటర్ జాసిన్ శిర్నందెజ, అక్కడి దుబాయి కలెక్టరు, న్యాయ సలహాదారు నయీద్ పదతల్లో హాసినిస్‌కు ఆంధ్రప్రదేశ్ హైకోర్టు అనుమతి నిచ్చింది.

హైకోర్టు డివిజన్ బెంచి న్యాయమూర్తులు శ్రీ కె. మాధవరెడ్డి, శ్రీ టి. నరసింగరావు ఇందుకు సంబంధించిన ఉత్తర్వులు జారీ చేశారు ఆభరణాలు బొంబాయిలో ఒక బ్యాంకులో భద్రపరచబడిఉన్నాయి. వాటికి శిర్నందెజ రు 20 కోట్ల 25 లక్షలు ఇవ్వజూపారు. ఆ మొత్తం డిపాజిట్ కూడా చేశారు.

తనికీ చేశాక అభరణాలను తిరిగి బ్యాంకులోని భద్రపరచాలని హైకోర్టు ఉత్తర్వు చేసింది. కోర్టు నియమించే ఇద్దరు కమీషనర్లు లాకరుకు సీలు వేయాలని ఆదేశించింది

దినఫలం

22-5-78 సోమవారం

ఈ నం 1900 జ్యేష్ఠ మాసం 1 మేషం: అందోళన కలుగుతుంది. ఆరోగ్యం బాగుండదు. అనవసరమైన వ్యయం చేస్తారు.

వృషభం: ప్రయోజనం గల పరిచయాలు ఏర్పడతాయి. కుటుంబ వ్యవహారాలు బాగుంటాయి.

మిథునం: రాజకీయ వ్యవహారాల్లో త్రుటి కలుగుతుంది. వృత్తిలో పిటవారి పోటి పెరుగుతుంది.

కర్కాటకం: విద్యా వైజ్ఞానిక రంగాల్లో ఖ్యాతి లభిస్తుంది. సాహిత్య వ్యవహారాలు బాగుంటాయి.

సింహం: మీ మంచితనమే మీకు యిబ్బందిని కలిగిస్తుంది. బంధుమిత్రులను కలుసుకుంటారు.

కన్య: మంతోషకరమైన వార్తలను వింటారు. రాజకీయ వ్యవహారాలు బాగుంటాయి.

తుల: వ్యాపారంలో ముఖ్యమయిన వ్యక్తులను కలుసుకుంటారు. కుటుంబ సంతోషం లభిస్తుంది.

వృశ్చికం: మీ కార్యక్రమాల్లో అనుకూలమయిన మార్పులు వస్తాయి. ఉద్యోగంలో గౌరవం బాగుంటుంది.

ధనుస్సు: మీ ప్రయత్నాలకు ఆటంకాలు వస్తాయి. ఆరోగ్యం బాగుండదు. శ్రమ కలుగుతుంది.

మకరం: వ్యాపారంలో మీ ప్రయత్నాలు ఫలిస్తాయి. సాహిత్య వ్యవహారాలు బాగుంటాయి.

కుంభం: ఉద్యోగంలో గౌరవం లభిస్తుంది. ప్రయోజనం గల సంభాషణలను జరుపగలరు.

మీనం — అనుకూలమయిన వార్తలను వింటారు. విద్యా వైజ్ఞానిక రంగాల్లో ఖ్యాతి లభిస్తుంది.

-మహేష్

షార్ హాండ్ పరీక్షా ఫలితాలు

(2వ పేజీ తరువాయి)

సెకండ్ క్లాస్

అనంతపూర్:—40917 మాత్రం.
ప్రొద్దుటూరు:—43974 44013
నంద్యాల:—ఎవరూ పాస్ కాలేదు.
నంగల్:—ఎవరూ పాస్ కాలేదు.
విజయవాడ:—ఎవరూ పాస్ కాలేదు
నల్గొండ:—49965 974 978 982 984 మరియు 986.
కరీంనగర్:—51355 356 364 372 373 377 382 400 మరియు 51416.
మహబూబ్‌నగర్:—52010 మాత్రం.
నవజర్త:—52122 120 126 137 మరియు 140.
ఖమ్మం:—53293 మరియు 53294.
కొత్తగూడెం:—53742 మాత్రం.
హైదరాబాదు:—71670 671 698 709 733 738 739 703 758 773 మరియు 790.

అకౌంటెన్సీ హైయర్ గ్రేడ్

పాస్ క్లాస్

ఎవరూ పాస్ కాలేదు.

సెకండ్ క్లాస్

అనంతపూర్:—ఎవరూ పాస్ కాలేదు.
ప్రొద్దుటూరు:—44079 మాత్రం.
వరంగల్:—48135 మాత్రం
నిజామాబాద్:—48312 మాత్రం.
నల్గొండ:—49957 మాత్రం.
కరీంనగర్:—ఎవరూ పాస్ కాలేదు.
మహబూబ్‌నగర్:—52002 మాత్రం.
నవజర్త:—ఎవరూ పాస్ కాలేదు.
ఖమ్మం:—ఎవరూ పాస్ కాలేదు.
కొత్తగూడెం:—53762 మాత్రం.
హైదరాబాదు:—71806 మాత్రం

వివాహాలు

వరంగల్లు శ్రీ కిషన్ కాలనీ వాస్తవ్యులు శ్రీ బండారు చంద్రమౌళీశ్వరరావు ద్వితీయ పుత్రుడు చిరంజీవి భవశ్యేశ్వరావుకు, హైదరాబాదు వాస్తవ్యులు శ్రీ కొమరగిరి జయగోపాలరావు చతుర్థపుత్రిక చిరంజీవి భాగ్యవతి విజయలక్ష్మికి నేటి ఉదయం హైదరాబాదు నారాయణగూడ వి.వి. హాస్టలులో వివాహం జరిగింది. అనేకమంది పెద్దలువచ్చి వధూవరులను ఆశీర్వదించారు.

డిప్టీ జైలు సూపరింటెండెంట్ శ్రీ మూల్సూరు రావారావు కుమారుడు చిరంజీవి నాగరాజుకు హైదరాబాదు పోలీస్ ఆఫీసుసూపరింటెండెంట్ శ్రీ కోదూరి వేణుగోపాల్ కుమార్తె చిరంజీవి సౌభాగ్యవతి వివాహానికి నేటి ఉదయం చిక్కడపల్లిలోని పి. అండ్ టి కాలనీలో వివాహం జరిగింది. నూతన వధూవరులను అనేకమంది పెద్దలు ఆశీర్వదించారు.

లేఖలు

నిరుద్యోగ సమస్య

అర్యా, 1975 సం.లో జం. ప్రపర్షిక్ పరీక్షకు హాజరయిన గ్రూప్ 4 పరీక్షల క్రింద గుమాస్తా —టైపిస్టు ఉద్యోగాలకి ప్రకటించి సుమారు ఒక లక్ష మంది నుండి ఒక్కొక్కరి రూపాయలు రుసుము వసూలు చేసి, 1976 సం.లో రిజల్టు వచ్చింది. ప్రాథమికపరీక్షలో కొందరిని ఎట్టకేలకు 1978 సం. ప్రారంభములో కేవలం 800 మందిని స్టిపెండరీ న్యాయంగా ఎన్నుకుని, వారికి వ్యక్తిగతంగా సమన్లు హైదరాబాదులకి ఫలానా శాఖాధిపతి కార్యాలయంలో చేశారు—వెళ్లినా అపాయింట్‌మెంటు ఆర్డరు పుచ్చుకోకపోతే మరొకరికి అవకాశం కూడా వస్తుందని చెప్పారు. గత దశాబ్దంగా నిరుద్యోగంలో సతమతమవుతున్న నాలాంటి వారు దీన్నొక వరంగా భావించి వెంటనే హైదరాబాదు రాజధాని వెళ్ళారు.

హైదరాబాదులో సరిగ్గా సదరు శాఖాధిపతి కార్యాలయములో విచారిస్తే, గత పరిక్షా విశేషాలు మీ జిల్లాపోలీసు వారు రిపోర్టు పంపిన తరువాత కాబోయే 'లంటారు' అని మరో రెండునెలలు వేచివేసి, అన్నిరిపోర్టులు అందినమీదట యిక్కడ తాత్కాలికోద్యోగుల్ని తొలగించి వద్దంటూ క్రొత్త జి. ఒ. వచ్చింది గనుక మిమ్మల్ని యిప్పుడు తీసేస్తాలేరు. వెళ్ళి పరీక్షకమిషన్ ఆఫీసులో మంటూ చల్లగా వారు కబురు చెప్పారు.

పబ్లిక్ పరీక్షా కమిషన్ ద్వారా మమ్మల్ని సెలక్టు చేయించింది ఈ ప్రభుత్వమే! తాత్కాలికోద్యోగులకి కంటిన్యుయేషన్ యిస్తూ, మాకు చిన్న చూపించింది ఈ ప్రభుత్వమే! పాము చావకుండా, కర్ర విరగకుండా పరస్పర దండా విధానాలు రూపొందించే ఈ ప్రభుత్వం ఇక నిరుద్యోగసమస్యనం పరిష్కరిస్తుందని?

గట్టుపల్ల గోపీకృష్ణ, నల్గొండ, కోపూరు, తాలూకా, (నెల్లూరు).

రెండవ వంతెన కావాలి

అర్యా, ఉయ్యూరు పి. బి. ఎం. పట్నీలలకు ఎదురుగా ఎగువపట్నీలు పీడ వంతెన ఉన్నది. ఇది కృష్ణా జిల్లాలో ప్రయాణానరాలకు చాలా ఉపయోగపడుతున్నది.

రిక్షాలు, లారీలు, తాంతర, లారీలను దాటి వెళ్లి రోడ్డు రవాణా సంస్థ బస్సుల గుండరగోళం పిటస్టింట వల్ల వంతెన మీద ప్రయాణికులకు ఏదైనా దుస్సంఘటన జరగవచ్చును. ఒక్కొక్కసారి ట్రాఫిక్ ఆగిపోయేటంతగా అగి పోవుచున్నది. చెరకు సీజనులో ఈ వంతెనను దాటడానికి అవస్థలు పడాలి.

వంతెన పూర్తిగా పడిపోయే వరకు ఏది ఉండక దీనిని వెంటనే బాగు చేయించి మరొక వంతెనను ప్రక్కనే నిర్మించి వన—వే—ట్రాఫిక్‌గా ఏర్పరచి ప్రజలకు ఏ విధమైన ప్రాణ హాని కలుగకుండా చూడవలసిందిగా ఆంధ్రప్రదేశ్ ప్రభుత్వం వారికి మనవి చేయుచున్నాను.

పందరి వెంకటబంగారరావు, కాపురూరి నీధి, రామాలయం వద్ద, ఉయ్యూరు (కృష్ణా).

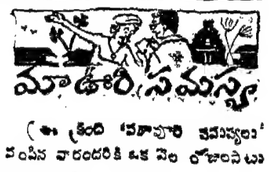

మాడూరి సమస్యలు

(ఈ క్రింది 'మదూరి సమస్యలు' పంపిన వారందరికీ ఒక వెల రోజులపాటు ఆంధ్రప్రతిభ పంపుతాము. నవుకార్యాన్ని బట్టి విజయవాడ — హైదరాబాదు ఎడిషన్‌లలో ఏదో ఒకటి పంపగలము ఈ సమస్య పోస్టుకార్డుల్లో మరువ మాత్రమే! వాసిసంపాదకులు.)

కదిరివారిపల్లె సమస్య

మా వూరికి సరయిన రోడ్డు లేదు.

పి. బాబ్జీ, కదింగొయ్య పేట, పద్మావతి చింతల పూడి, అమలాపురం తాలూకా (తూ. గ.)

లక్నో, మే 21 ప్రజలకు ముఖ్యంగా గ్రామీణప్రాంతాలలోని వారికి త్వరితగతిని న్యాయం చేకూర్చుదానికి లోక్ న్యాయాలయాలవిస్తారానికి త్వరలో తానాన్ని తీసుకురావాలని ఉత్తరప్రదేశ్ ప్రభుత్వం నిర్ణయించింది.

మన సినిమాలు

[రు. 10 బహుమతిపొందినదద్దమ]

నిద్రపుచ్చడానికి పాటలెందుకు

నేటిసినిమాల్లో చిన్నపిల్లలను నిద్రపుచ్చడానికి కథచెబుతూ నిద్రపోతూనా అని పాట పాడుతారెందుకు? కథ చెప్పరాదా?

ఒరమళ్ళ వేంకటరమణారెడ్డి, ఎ. కోటపల్లి గారి కుమారుడు, 5—312—1 ఎలిపేరు వరంగల్ తెలంగాణ—506202.

గంటల పంచాంగం

1978 మే 22 సోమవారం

శ్రీ శార్వరి యుక్త నామ సం. వైశాఖ బహుళ పూర్ణిమ సా. 6—47. విశాఖ వ. 11—57, వర్జ్యం వ. 3—33 తె. 4—59 క్ష.

1978 మే 23 మంగళవారం

బహుళ పాడ్యమి వ. 3—27. అనూరాధ వ. 9—31, వర్జ్యం వ. 2—20 తె. 3—56 క్ష.

అయోధ్యకాండ

యూబిజోల పద్మనాభస్వామి

102 వ సర్గ

నవమాన్య నవమానం మాం
అయోధ్యయాం పరంతప !
కోసు శాసిష్యతి పున:
తాదే లోకాంతరం గతే 12

మన గురు దేవుడు కన్న తండ్రిగా అని ఇలాగు చెయ్యాలి ఇది చెయ్యకూడదు అని బోధించేవాడు పరలోకానికి వెళ్లిపోయాడు. ఈ నవమానం మరిగించి అయోధ్యకు వచ్చామనుకో! మనమనటలాగా నాకు కర్తవ్యా కర్తవ్యాలు చెప్పేవా డింక ఎవడున్నాడు?

పితా హ్యేక్ష్య మమర్షణం మాం
పితయాన్యాపి సాంత్వయన్
వాక్యానితాని శ్రావ్యాని
కుత: కర్ణ సుఖావహాన్ 13

మనుషుల నా ప్రవర్తనకు మెరుగు పెట్టే నీతి బోధ చేస్తూ, లాలిస్తూ, పలికిస్తూ, ఇంత మంచివాడు రాముడు అని లోకం పొగిడేటట్టు చేసిన మన ప్రత్యక్ష దైవం పరలోకానికి వెళ్లిపోయాడు. ఇక నేను ఆలాటి శ్రవణ సుఖప్రదములైన మాటలు ఎవరి ముఖాన వినేది తమ్ముడి ?

ఏవ ముక్త్వాతు భరతం
భార్యా మాదాయ రాఘవ:
ఉవాచ శోక సంతప్త:
పూర్ణ చంద్ర నిభాననామ్ 14

భరతునితో ఇలాగని భార్యను చూశాడు. పున్నమి చందమామలాగా వున్నదూ వచ్చె నామాలుని ఆ ముద్దరాలి నెమ్మోము శోక రేఖతో పొగచూరినట్లు అయిపోయింది. ఆ దురవస్థ చూసి రాముడు మరీ మరిగి పోయాడు. వోట లాని మాటలాగా అలా గన్నాడు.

(సశేషం)

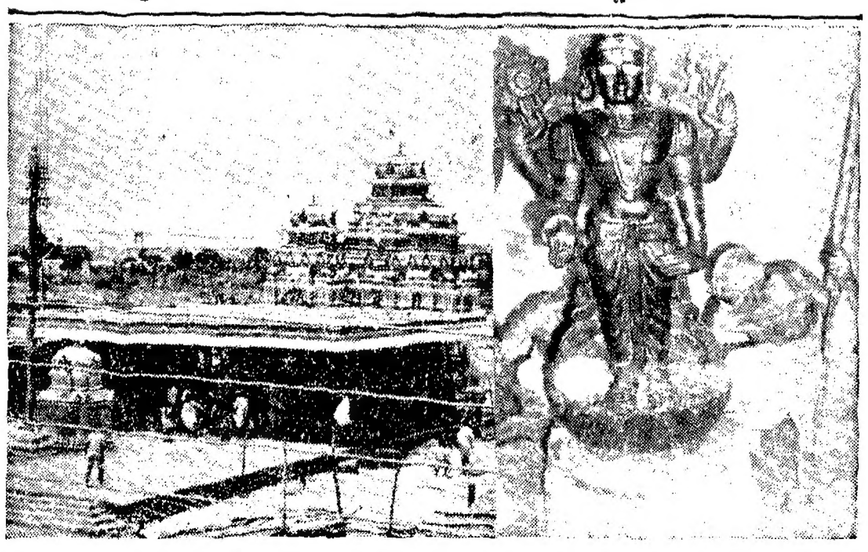

రామనుండం, పద్మగల పిల్లి జైజర్ సిటీలో కొత్తగా నిర్మించిన దేవాలయంలో శ్రీ దేవకేశ్వర స్వామి విగ్రహ ప్రతిష్ఠ, ఈనెల 20వ తేదీన్నుంచి జరిగింది. శ్

ఐకమత్య సాధనకు ప్రయత్నం: కాంగ్రెస్ నాయకుల విమర్శ

న్యూఢిల్లీ, మే 21: ఉభయ కాంగ్రెస్‌ల సమైక్యతకు జరుగుతున్న ప్రయత్నాలను కాంగ్రెస్ పార్లమెంటరీ పార్టీ ప్రధాన కార్యదర్శులు శ్రీ కె. గోపాల్, శ్రీ సాతయ్ లు జి కాంగ్రెస్ అధ్యక్షుడు శ్రీ దేవరాజ్ అర్స్ ముఖ్యంగా విశేషంగా విమర్శించారు. ఇటీవలి కాంగ్రెస్ రాజకీయ మహాసభ ఆమోదించిన రాజకీయ తీర్మానం ఆశయాలను నమ్ముచేయడానికే మోసపూరిత మైన ఈ ప్రయత్నం జరుగుతోందని వారు వ్యాఖ్యానించారు.

ఒకవంక బొంబాయిలో శ్రీమతి ఇందిరా గాంధీ సమిష్టి నాయకత్వం, పార్టీలోఆంతరిక ప్రజాస్వామ్య సిద్ధాంతాలను అవసరం చేసిన సందర్భంలో వీరికు ముందున్న పనులు వి. ఐ. పి. సి. సమావేశాన్ని నిర్వహించాలని కోరడం ఈ తీర్మానాన్ని కాంగ్రెస్ పార్టీలోని అత్యధిక సంఖ్యాకుల అభిప్రాయానికి వ్యతిరేకమని వీరు అన్నారు. కాంగ్రెస్ వారిలో ఎక్కువమంది సమైక్యతా వాదాన్ని రెండు పార్టీల విలీనం కావాలనే కోరికను పూర్తిగా వదులుకోవాలనే అభిప్రాయాన్ని వ్యక్తం చేశారని వారు ఉమ్మడి సంయుక్త ప్రకటనలో పేర్కొన్నారు.

సమైక్యతా వాదులు తీర్మానానికి రెండర్థాలు చెప్తున్నారని, వారికి అవిధంగాచేసే హక్కు లేదని ఈ నాయకులు విమర్శించారు.

'అలా పోయిన ఈ వ్యక్తులు నిజాయితీని పూర్తిగా కోల్పోయి, అధికారానికి అడ్డ త్రోవలను వెతుకుతున్నారు'' అని వీరి ప్రకటనలో విమర్శించారు. సమైక్యత గురించి ప్రతిపాదన రాజకీయేతర అవతలివైపు (ఇందిరా కాంగ్రెస్)నుంచే వస్తోందని వారు స్పష్టంగా కాగలదని హెచ్చరించారు.

పార్టీని అంతంచేయడానికి జరుగుతున్న ఈ ప్రయత్నాలను భారతీ చేయవద్దని రెట్టించిన వుత్సాహంతోనూ తీక్షతోనూ పార్టీని పటిష్టం చేయడానికి పనిచేయమని కాంగ్రెస్ వారిని ఈ నాయకులు కోరారు.

భుట్టోపై తప్పుడు కేసు: సుప్రీం కోర్టులో వాదం

న్యూఢిల్లీ, మే 21: భుట్టోపై పెట్టిన కేసు తప్పుడుకేసేనని, క్రిందికోర్టు విచారణలు జరిపిన వా యుధాతథంగా రికార్డు చేయడం జరగలేద భుట్టోకు తరపున వాదించిన శ్రీ శ్రీ యూహా బక్తియార్ పాకిస్తాన్ సుప్రీం కోర్టులో వాదించారు.

నలుగు సంవత్సరాల క్రితం ఒక రాజకీయ హత్య చేయించారనే ఆరోపణపై భుట్టోకు లాహోర్ హైకోర్టు మరణశిక్ష విధించింది. ఈ తీర్పుపై భుట్టో అప్పీలు విచారణ సుప్రీం కోర్టులో శుక్రవారం వాదు ప్రారంభమైనది.

లాహోర్ హైకోర్టు భుట్టో పిటిషనులో తుభావంతో నడపారించింది, ప్రాసిక్యూషన్ తరపు సాక్ష్యాన్ని కూడా సమ్మతపికి వీలులేదని భుట్టో నాయకుడి వాదించారు.

భుట్టో కోర్టుకు రావడానికి అనుమతి ఇవ్వవలసిందిగా శ్రీ యూహా బక్తియార్ కోరినట్లు పాకిస్తాన్ రేడియో తెలియజేసింది.

బలహీనవర్గాలకు పరిపతి కల్పనకై డిపాజిట్ల సేకరణ

త్రివేంద్రం, మే 21: కంటవరకూ నిర్లక్ష్యంచేయబడిన రంగాలకు మరింతగా పరపతి పదుపాయాన్ని కొనసాగించడానికి గాను బాంకులు డిపాజిట్ల సేకరణపై ప్రత్యేక శ్రద్ధవహించాలని దక్షిణప్రాంతంలోని జాతీయ బాంకుల ప్రాంతీయ సంప్రదింపులసంఘం నిర్ణయించింది.

ఈ సంఘం అయిదవ సమావేశం శుక్రవారం వాడిక్కడ కేంద్ర ఆర్థికమంత్రి శ్రీ హెచ్. ఎం. పటేల్ అధ్యక్షతనజరిగింది.

సమావేశంలోని బలహీనవర్గాలకు అత్యధికంగా మేలుకలగటానికి వీలుగా రాష్ట్ర ప్రభుత్వాలు చిన్నమొత్తాలు తీసుకునే వారికి రిజిస్ట్రేషన్, స్టాంపు డ్యూటీలనుంచి మినహాయింపు ఇవ్వాలని కూడా ఈ సమావేశం సూచించింది.

సమావేశాన్ని శ్రీ పటేల్ ప్రారంభిస్తూ, గ్రామీణ అభివృద్ధిని, వ్యవసాయరంగానికి పరపతిని కొనసాగించాలంటే వ్యవసాయ ఉత్పత్తులు తిరిగి సమాలు చేయడంపై శ్రద్ధవహించాలని శ్రీ పటేల్ సూచించారు. రుణాల సమాలు పరిస్థితి గత రెండేళ్లుగా క్షీణిస్తూనేవస్తోందని ఆయన అన్నారు. వ్యవసాయరంగానికి రుణాలు మరింతగా అందేటట్లు చేయడానికి రాష్ట్ర ప్రభుత్వాలు తల్వార్ సంఘం సిఫార్సులను అమలుపరచాలనికూడా ఆయన సూచించారు.

బాధితులకు ఇళ్ళు: జూన్ 3న ప్రారంభోత్సవం

హైదరాబాద్, మే 21: దివంగతులైన పురంలో ఎప్పెన బాధితులకోసం రాష్ట్రీయ స్వయంసేవకసంఘం నిర్మించిన 100పక్కా గృహాలకు జూన్ 3వ వారంలోవిదేశీవ్యవహారాల మంత్రి శ్రీ అటల్‌బిహారీ వాజపేయి ప్రారంభోత్సవంచేస్తారని శనివారం ఇక్కడ ప్రకటించారు.

ఈ సభకు రాష్ట్రమంత్రి డా. మర్రి చెన్నారెడ్డి అధ్యక్షత వహిస్తారు.

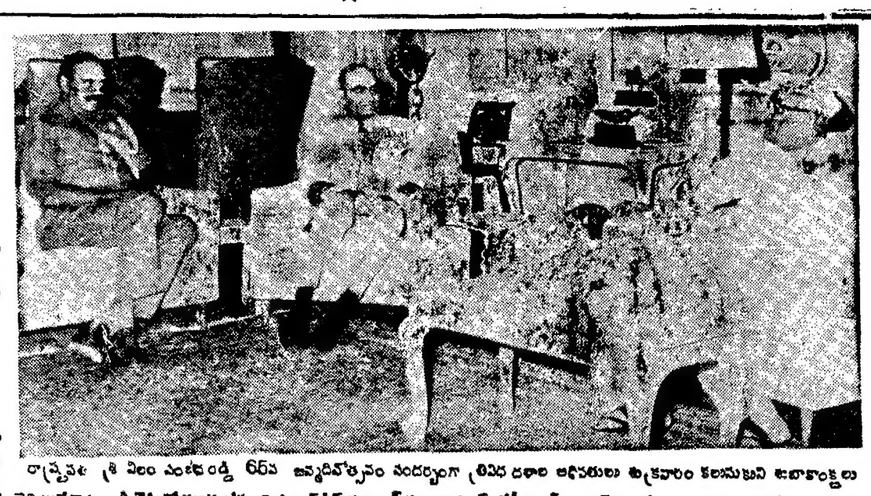

రాష్ట్రపతి శ్రీ నీలం సంజీవరెడ్డి 65వ జన్మదినోత్సవం సందర్భంగా త్రివిధ దళాల అధినేతలు శుక్రవారం కలుసుకుని జరాంతాండ్లను తెలియజేశారు. శ్రీ రెడ్డితో ముచ్చటిస్తున్న న్యూఎంబర్ చీఫ్ మార్షల్ ఎస్. కృష్ణస్వామి, లెఫ్టినెంట్ జనరల్ మల్హోత్రాలను చిత్రపటంలో చూడవచ్చును.

మహారాష్ట్ర జనతా పెజెంట్స్ పార్టీలలో చీలిక వస్తుందా?

న్యూఢిల్లీ, మే 21: జనతా పార్టీలోని వివాదాలకు మరి శ్రీ అంతులే వ్యాఖ్యానించారు. ఫలించకపోయి చ్చు. శరదా పవార్ జనతాతోకలిసి కొందరు, పెజెంట్స్ వర్కర్స్ పార్టీలోని కొందరు మహారాష్ట్ర మిశ్రమ మంత్రివర్గాన్ని అలపరచాలనే అభిప్రాయాన్ని వ్యక్తంచేసినట్లు రాష్ట్ర ముఖ్యమంత్రి శ్రీ వసంతదాదా పాటిల్ చెప్పారు.

ఈ వర్గాలతో చర్చలు జరిపినట్లుగా వచ్చిన వార్తలను ధృవ పరుస్తూ, ఇవి ప్రధమిక చర్చలు మాత్రమేనని ఆయన అన్నారు

కాంగ్రెస్, ఇందిరా కాంగ్రెస్‌ల సమైక్యతను ప్రతిపాదించే కాంగ్రెస్ వాదులు ఎవరైనా వుంటే వారికి పెద్దరికాన్ని శ్రీ పాటిల్ ఈ మాట అన్నట్లు పరిశీలకులు భావిస్తున్నారు.

శనివారం నాడు కాంగ్రెస్ అధ్యక్షుడు శ్రీ దేవరాసింగ్ శ్రీ పాటిల్‌తో 20 నిముషాలు మాట్లాడారు. వీ. ఐ. సీ. సీ. ప్రధాన కార్యదర్శి శ్రీ కె. సీ. పంత్, మహారాష్ట్ర ప్రదేశ్ కాంగ్రెస్ అధ్యక్షుడు శ్రీ తిడ్కే కూడా అప్పుడు అక్కడ వున్నారు. అతరువాత ఇందిరా కాంగ్రెస్ ప్రధాన కార్యదర్శి శ్రీ వి. ఆర్. అంతులే కూడా శ్రీ పాటిల్‌తోనూ శ్రీ తిడ్కేతోనూ చర్చలు జరిపారు.

తమ కాంగ్రెస్, ఇందిరా కాంగ్రెస్‌ల సమైక్యతనే కోరుతున్నామని శ్రీ పాటిల్ చెప్పారు. ఈ విషయాన్ని త్వరగా తేల్చడం అవసరమన్నారు.

శనివారం నాడు జరిగిన కాంగ్రెస్ కార్యవర్గ సమావేశానికి శ్రీ పాటిల్‌ను అభినందించలేదు. ఇందువల్ల ఆయనకు కోపంగిచ్చిందన్న వార్తలను ఆయన్ను కలుసుకున్న తరువాత శ్రీ పంత్ ఖండించారు. కాంగ్రెస్ అధ్యక్షుడు శ్రీ పాటిల్‌ను కలుసుకున్నది ఆయనను శాంతపరచడానికే కాదన్నారు. కార్యవర్గ సమావేశానికి సభ్యులనూ, శాశ్వత ఆహ్వానితులను మాత్రమే పిలుస్తారని శ్రీ పాటిల్ ఈ రెండింట్లో వీరిద్దరని, శ్రీ పంత్ అన్నారు.

అయితే శ్రీ పాటిల్‌ను కార్యవర్గ సమావేశానికి పిలవకుండా హీనంగా చూడటం పరిశీలించకపోయి చ్చు. శరదా పవార్ జనతాతోకలిసి మంత్రివర్గం నిర్మాణానికి ప్రయత్నిస్తే వీరిద్దరూ తప్పకుండా వ్యతిరేకించే అవకాశం వుంది. అట్లాగే శ్రీ పవార్‌ను వ్యతిరేకించే వర్గం జనతా పార్టీలో కూడా వుంది. ఇది ఇలావుంచి శ్రీ ఉత్తమరావు పాటిల్‌కు కూడా జనతా పార్టీలో వ్యతిరేకులు వున్నారు. అయినను జనతా తానను సభ పక్షం నాయకుడిగా ఎన్నుకోవడం పూర్వపు పాత కాంగ్రెస్ సభ్యులిస్తే పార్టీలో వారికి నచ్చలేదు.

ఇక పెజెంట్స్ వర్కర్స్ పార్టీలో కూడా మూడు వర్గాలు వున్నాయి. అయితే వారికి తానను సభలో 14 స్థానాలు మాత్రమే వున్నాయి. రాష్ట్రముఖ్యమంత్రి శ్రీ పాటిల్ ఇంతవరకూ అధికారికంగా తెలిపిన సమాచారం మేరకు సంపాదించినట్లు తెలుస్తోంది. పీట నిలబడి చూస్తే కాంగ్రెస్ జనతా చెలిమికి యత్నాలు ఏవైనా జరిగితేకాని వారు అటు అటువైపుకు మారిపోయేందుకు అవకాశం కనుబడటంలేదు.

లండన్‌లో తెల్లవారిచే ఆసియా యువకుని హత్య

లండన్, మే 21: ఇక్కడ ఈస్టెండ్‌లో ఆసియా సంతతికి చెందిన ఒక యువకుడు హత్య కావింపబడి రెండు వారాలకూర్చొగా జరిగింది కాని ఈ హత్య జరిపినట్టు భావించబడుతున్న శ్వేతజాతి యువకులు మాత్రం ఇంతవరకు స్కాట్లెండ్ యార్డు పట్టుకోలేక పోయింది.

జాతి విద్వేష కారణంగా ఈహత్య జరిగినట్టు పోలీసులు అనుమానిస్తున్నారు. అయితే ఆసియన్లను కొట్టడం, దోపిడీ చేయడం, తన్నడం, కొడ్డి వెలలుగా జరుగుతూనే ఉన్నదని, ఆ పద్ధతిలోనే ఈ హత్య జరిగిందని ఆసియా సంతతి వారు చెప్పారు. వీరిలో ఎక్కువ మంది బంగ్లాదేశికు చెందిన వారున్నారు.

క్రిందటి వారం ఐదుగురు వ్యక్తులు ఈస్టెండ్‌లో నివసిస్తున్న పది, పదిహేనుమంది ఆసియన్లకు భద్రత లేదనే విషయాన్ని అధికారుల దృష్టికి తేవడానికి వర్షం కురుస్తున్నా రెండు గంటలు లండన్ వీధుల్లో పురోగేపు జరిపారు.

పోలీసులపై దుర్వర్తనాలు జరుపడం నిత్యకృత్యమని ఈస్టెండ్‌వాసుల చెబుతున్నారు, పోలీ, అనే పదాన్ని భారతీయులుకాని, పాకిస్తానీలు కాని బంగ్లాదేశ వారుకాని ఆసియన్లు అందరికీ కలిపివాడుతూ ఉంటారు.

ఆసియన్లపై దౌర్జన్యాలు చిత్రవధ జరిగినప్పుడు ఆ సంఘటనలను గురించి తమకు వెంటనే తెలియ జేయడం లేదని పోలీసులు చెబుతున్నారు. ఈ దుర్వర్తనాలకు గురైన బెంగాలీలు పోలీసులవద్దకు వెళ్ళి చెప్పుకోవడం కన్నా తమ చుట్టాల ఇంటికి వెళ్ళి అక్కడ తలదాచుకోవడమే మంచిదను కుంటున్నారని ఒక పోలీసు అధికారి తెల్పారు పైగా భాషతెలియక పోవడం అనే సమస్య కూడా ఉన్నది. కాని తమకు పోలీసులకు పేరు చేసేకా ఎవరినీ అరెస్టుచేయడం ఉండదని ఆసియన్లు అంటున్నారు.

సమాజంమారాలి: చంద్రశేఖర్ పిలుపు

న్యూఢిల్లీ, మే 21 ప్రజల సమాజంలో మార్పు తీసుకురావాలని జనతాపార్టీ అధ్యక్షుడు శ్రీ చంద్రశేఖర్ పిలుపు ఇచ్చారు. ఏప్రిల్—ఇ—అజం సుక్‌దేవ 72వ జయంతి ఉత్సవం సందర్భంగా నిర్వాటుచేసిన సమావేశాన్ని ఆయన ప్రారంభోత్సవంచేస్తూ ఈ విధంగా చెప్పారు.

దేశంలో రాజకీయ పరిస్థితి పూర్తిగా మారిపోయింది, కాని సమాజంలో మార్పు రాలేదని ఆమార్పు ప్రజలే తీసుకు రావాలని ఆయన అన్నారు. ఆకల భరత స్వాతంత్ర్య సమరయోధులసంఘం ఢిల్లీశాఖ ఈ కార్యక్రమాన్ని నిర్వాటుచేసింది.

న్యూఢిల్లీ, మే 21: కేంద్రమంత్రులు శ్రీ వాజపేయి, శ్రీ జార్జి ఫెర్నాండెజ్‌లు ప్రయాణం చేయాల్సిన విమానం సుమారు 2 గంటలు ఆలస్యంగా ఆదివారం ఉదయం బయలుదేరి వెళ్లింది. ఢిల్లీ—ఫ్రాంక్‌ఫర్ట్—లండన్— న్యూయార్క్‌ల మార్గంలో ప్రయాణంచాల్సిన ఈ ఎయిర్—ఇండియా విమానంలో ఏదోలోపంవల్ల ఇలా ఆలస్యం అయింది.

బాగ్లాదేశ్ అధ్యక్షఎన్నికతేదీ వాయిదాకు విజ్ఞప్తి

ఢాకా, మే 21: బంగ్లాదేశ్‌లో అధ్యక్ష ఎన్నికను తాత్కాలిక ప్రభుత్వం నిర్వహించాలని ఈ ఎన్నికలలో అభ్యర్థి అయిన శ్రీ అబ్దుల్ జబార్ కోరుతున్నారు.

ఈయన జాతీయ గణోముక్త యూనియన్ అభ్యర్థి. ఎన్నిక తేదీని వాయిదా వేయాలని, మధ్యంతర కాలంలో తాత్కాలిక ప్రభుత్వం ఏర్పాటు కావాలని ఆయన విజ్ఞప్తి చేశారు.

అగ్నిప్రమాదం

రాజమండ్రి, మే 21: విద్యుచ్ఛక్తి షార్ట్ సర్క్యూట్‌వల్ల నిన్న అర్ధరాత్రి కోటిలింగాల రేవువద్ద కలవ డిపో, రంపపుమిల్లు రెండు అంటుకొని దగ్ధం అయ్యాయి. అంధ్ర పేపరుమిల్లువారి నీట ఇంజన్ సహాయంతో మంటలను అదుపులోనికి తెచ్చారు. కాని కలపొయిన కలప రూ 85 వేలు విలువ ఉంటుందని అంచనా. ఈ ఓంబరు డిపో యజమాని శ్రీ వీ. వెంకటప్పయ్య కథనం ప్రకారం ఉదయం 4 గంటల సమయంలో మంటలు అదుపులోకి వచ్చాయి. ఇవి ఎలా అంటుకున్నదీ తెలియరాలేదు. (స్వ. వి.)

ఆర్థిక పరిస్థితి దిగజారడంపట్ల విబంధదేశాల ఆందోళన

హవానా, మే 21: వాళ్ళేళ్ల క్రితం మాతవ ఆర్థిక వ్యవస్థ తన లక్ష్యంగా ఐక్యరాజ్యసమితి ప్రకటించిన అనంతరం తమ ఆర్థిక పరిస్థితి మెరుగవక పోగా, వారింతగా దిగజారి పోవటం వల్ల విబంధ దేశాలు ఆందోళన వెల్లడించాయి. ఈదేశాల సమావేశం సంఘటి సమావేశం శనివారం ఇక్కడ ముగిసింది.

అందరూ ఆమోదించిన లక్ష్యసాధనకు తగిన కార్యక్రమాలను సంపన్న దేశాలు అవలంబించడం జరుపక పోవడమే ఇందుకు కారణమని వారు ఆరోపించారు. 25 మంది సభ్యులతో కూడిన ఈ సమావేశం సంపన్న దేశాల ఆర్థిక పరిస్థితిని సమీక్షించింది. సంపన్న దేశాలు నిజమైన సవరణ బదిలీ, సరకుల కొనుగోలు నిధి, ఋణ భారం తగ్గింపుమున్నగు విషయాలపై జరుగుతున్న చర్చలలో కొంత సరళమైన ధోరణి ప్రదర్శించమని వీరు విడుదల చేసిన సమిష్టి ప్రకటనలోకోరారు

విబంధదేశాలు మరింత సమిష్టిగా వ్యవహరించాలని, ఒకరితో ఒకరు సహకరించుకోవాలని, భవిష్యత్తులో సంపన్నదేశాలతో జరిపే సంప్రదింపులలో అంతా ఒక్కటిగా వ్యవహరించాలని సమావేశం సంఘం కోరింది.

జమైకాలో బ్రిడ్జ్‌టౌన్‌లో జరుగనున్న విబంధదేశాల విదేశాంగవిత్తమంత్రుల సమావేశం కార్యాచరణ విధానం త్వరగా ఆమలుపరచేందుకు ఒక పద్ధతి రూపొందించాల్సి రావచ్చు అని సూచించింది. భారత ప్రతినిధి శ్రీ ఎస్. పి. జెయిన అధ్యక్షతన నిర్వాటైన సంఘం ఈ సంయుక్త ప్రకటనను రూపొందించింది. ఇదంతా అందరికీ క్షణికమాదంతో తయారైంది.

పారిశ్రామికవాదం, వలసవాదం, జయానిజం, వర్ణ వివక్షత, తదితర విధాలైన ఒత్తిడి విధానాలు, దోపిడీలు, విదేశీ దురాక్రమణలతో జరిపే పోరాటంలో భాగమే న్యాయవిహితంగాని ప్రపంచ వ్యవస్థతో జరిపే సంఘర్షణ కూడాయని కూడా ఈ ప్రకటన పేర్కొన్నదని.

సూచన ఆర్థిక విధానం వీలయినంత త్వరగా నిర్వాటు కావాలని, కొన్ని రంగాలలో అంతర్జాతీయ సంప్రదింపులను నిర్వహించేసి సహకార భావాన్ని పెంపొందించడం, అభివృద్ధి క్రమం అవిభాజ్యమని, సంపన్న దేశాలమీద ఆధారపడటం తగ్గించుకోవడానికి వీలుగా పర్యవసాన దేశాలు పరస్పరం సహకరించుకోవాలని 4 సూత్రాల పథకాన్ని ఆమోదించారు

విబంధ దేశాలు తమలో తమకు ఉన్న తగాదాలను వీలయినంత వరకు మధ్యవర్తుల ద్వారా పరిష్కరించుకోవాలని యుగోస్లావియా విదేశాంగమంత్రి శ్రీ జోసెఫ్ క్రోవిక్ ఒక విలేకరుల సమావేశంలో సూచించారు ఇలాంటి తగాదాలు చాలా ఉన్నాయనీ ఒక్కొక్కప్పుడు ఇవి పోయుధ పోరాటానికి కూడా దారితీస్తున్నాయని చెప్పారు.

ఉన్నత పాఠశాల భవనాల నిర్మాణం

కర్నూలు, మే 21: రు. 70 లక్షల వ్యయంతో 26 ఉన్నత పాఠశాల భవనాల నిర్మాణ పనులు జరుగుతున్నాయని కర్నూలు జిల్లా పరిషత్ విద్యాధికారి శ్రీ టి. వి. ఎస్. శాస్త్రి తెలియజేశారు. ఇప్పటివరకు 10 భవనాల నిర్మాణం పూర్తయిందని, మిగతా భవనాల నిర్మాణ కార్యక్రమం దశలవారీగా జరుగుతున్నదని ఆయన చెప్పారు.

జిల్లా పరిషత్ ఆధీనంక్రింద మొత్తం 116 ఉన్నత పాఠశాలలు వున్నాయని, 1470 మంది ఉపాధ్యాయులు, ఉపాధ్యాయేతర సిబ్బంది కలరని ఆయన చెప్పారు. 1977—78 లో దాదాపు లక్ష రూపాయల విలువచేసే పైన్నుంచికరాలు 68 హైస్కూళ్లకు సప్లయి చేసినట్లు, అదివిధంగా స్కూళ్లలో నర్సరీ మరమ్మత్తులు నిర్వహించారు. 40 మేలు ఇచ్చినట్లు శ్రీ శాస్త్రి చెప్పారు. ప్రత్యేక శిక్షణా తరగతులను నిర్వహించవలసినదిగాను, ముఖ్యంగా పెద్దాయన కులాల విద్యార్థులకు రాత్రిదేశ తరగతులు నిర్వహించవలసినదిగా ప్రధానోపాధ్యాయులకు ఆదేశాలు ఇచ్చినట్లు ఆయన తెలిపారు. స్వ. వి.

అనకాపల్లిలో అగ్నిప్రమాదం

విశాఖపట్టణం, మే 21: అనకాపల్లి పట్టణంలో గురువారంనాడు రెండుచోట్ల అగ్నిప్రమాదాలు సంభవించాయి. ఈ ప్రమాదంలో దాదాపు 200 ఇళ్లు దగ్ధమయ్యాయి. నష్టమారు రు. 65 లేలు అస్థికి నష్టం వాటిల్లినట్లు అంచనా.

ఆంధ్రప్రదేశ్‌లోని బియ్యము-మిల్లుల యజమానులకు విజ్ఞప్తి

1. నాణ్యమైన తవుడు మాత్రమే తయారుచేయుట ప్రస్తుతము ముఖ్య అవసరమైనది.
2. దూగర, చిట్టు మొదలుగాగల రకముల కలయిక తవుడు నాణ్యతను నెడు చేయుటయే కాక అలువంటి కల్తీ తవుడు మండి తయారు చేయబడిన మానె తీసిన తవుడు నాణ్యతి చెడి, ఇతర దేశములకు ఎగుమతికి పనికిరాకుండా ఉన్నది. తవుడు మానె తీయు మిల్లుల వారు అట్టి తవుడును ఇకముందు కొనుగోలు చేయరు.
3. ఇసుక లేక మట్టి తక్కువగాను మానె ఎక్కువగాను ఉన్న నాణ్యమైన తవుడు మాత్రమే, తవుడు మానె మిల్లులవారు ఇక ముందు కరీదు చేయుదురు. అటువంటి నాణ్యమైన తవుడుకు మించి ధర లభించుటయే కాక మానె ఎక్కువకు, ఇసుక లేక మట్టి తక్కువకు కొనుగోలు ధర మీద (ప్రతిఫలము అదనంగా లభించును.
4. తవుడు కొనుగోలుకు ఈ క్రింది నిబంధనలు మరియు ఎరతులు ఎగుమతులు అసోసియేషన్ వారిచే నిర్ణయించబడినది.
5. పచ్చి తవుడు : 16/5/8 నాణ్యత కలిగినది.
ఇసుక లేక మట్టి క్రింద ఎక్కువకు తగ్గించి ఇచ్చుట!
ఇసుక లేక మట్టి భాగము 5%పైన నుంచి 8%వరకు కొనుగోలుదార్లు (ప్రతి 1% ఎక్కువకు, 2% కొనుగోలు ధరను తగ్గించియిచ్చెదరు. ఈ భాగము 8% కు పైన ఉన్నచో ఆ తవుడును నిరాకరించెదరు.
నాణ్యతకు (ప్రతిఫలము : మానె భాగము 14% తక్కువ కాకుండా ఉండి ఇసుక లేక మట్టి భాగము 5% తక్కువ ఉన్నచో ప్రతి 1% తక్కువకు 2%కొనుగోలు ధర మీద (ప్రతిఫలము అదనముగా యివ్వబడును.
6. ఉప్పుడు తవుడు : 19/7/10 నాణ్యత కలిగినది.
ఇసుక లేక మట్టి క్రింద ఎక్కువకు తగ్గించి యిచ్చుట: ఇసుక లేక మట్టి భాగము 7% పైన నుంచి 10% వరకు (ప్రతి 1% ఎక్కువకు, 2% కొనుగోలు ధరను, 10% ఎక్కువ నుంచి 12% వరకు (ప్రతి 1% ఎక్కువకు 3% కొనుగోలు ధరకు కొనుగోలుదారులు తగ్గించి యిచ్చెదరు. ఈ భాగము 12% పైన ఉన్నచో ఆ పరుకును నిరాకరించెదరు.
నాణ్యతకు (ప్రతిఫలము : మానె భాగము 17% తక్కువ కాకుండా వుండి ఇసుక లేక మట్టి భాగము 7% తక్కువ ఉన్నచో (ప్రతి 1%తక్కువకు 2%కొనుగోలు ధరమీద (ప్రతిఫలము అదనముగా యివ్వబడును.
7. ఈ పై ఎరతులు (ప్రస్తుతమునకు అంధ్ర, కోస్తా జిల్లాలైన తూర్పు గోదావరి, పశ్చిమగోదావరి, కృష్ణా, గుంటూరు, (ప్రకాశం మరియు నెల్లూరు జిల్లాలందు 20.5.1978 తేదీ నుంచి అమలులో ఉండును. ఎట్టి పరిస్థితులలోను 1—6—1978వ తేదీ నుండి పై నిబంధనలకు, ఎరతులకు లోబడని తవుడు తీసుకొనబడదు.
8. ఆంధ్రప్రదేశ్‌లోని తవుడు నుండి మానె తీయు మిల్లుల వారు కొనుగోలు చేయు తవుడు 20—5—1978వ తేదీ నుంచి పై ఎరతులు మీదనే కొనుగోలు చేసినట్లు అర్థమవు చేసుకొనవలయును.
9. కేంద్ర, రాష్ట్రప్రభుత్వములు నాణ్యమైన తవుడు ఉత్పత్తికి, ఆ తవుడు నుండి తీయు మానె, మానె తీసిన తవుడు నాణ్యతకు ఎక్కువ (ప్రాధాన్యము యిచ్చుచున్నారు.
10. మనదేశము వంట మానె కొరత ఎక్కువగా ఎదుర్కొంటున్న (ప్రస్తుత సమయములో తవుడు మానెను శుభ్రపరచి (ప్రజలకు వంట మానెగా ఉపయోగపరచుటకు, మానె తీసిన తవుడు ఎగుమతిచేయు ఇతర దేశములయిన బర్మా, తాయిలాండు, పాకిస్తాను దేశములతో పోటీగా నిల్చి, వాటికంటే ఎక్కువ నాణ్యత అయిన మానె తీసిన తవుడు తయారు చేసి తద్వారా మనదేశ ఎగుమతులు పెంచి ఎక్కువ విదేశీమారక (ద్రవ్యము ఆర్జించుటకు (ప్రభుత్వము వారు అనేక పర్యాయ తలపెట్టుచున్నారు. ఈ పై రెండు ఆశయములు నాణ్యత గల తవుడు తయారు చేయుట వల్లనే సాధ్యపడును.
11. గవర్నమెంటువారు ఆసు గట్టి పర్యాయ తీసుకొనక పూర్వమే బియ్యము మిల్లులవారు తవుడు నాణ్యతను పెంచుటకు కృషి చేయవలెను.
12. తవుడు నుంచి మానె తీయు మిల్లులవారు నాణ్యత కలిగిన తవుడునే కొనుగోలు చేసి, దాని నుంచి నాణ్యమైన తవుడు మానెను మరియు నాణ్యమైన మానె తీసిన తవుడును ఉత్పత్తి చేసి వాటి ఎగుమతులు పెంచుటకు కృతనిశ్చయులై యున్నారు.
13. ఈ పై ఆశయములు నెరవేరుటకు బియ్యము మిల్లుల యజమాన్యములవారు, తవుడు వ్యాపారస్తులు, తవుడు నుంచి మానె తీయు మిల్లులవారితో సహకరించవలసిందిగా విజ్ఞప్తి చేయుచున్నాము.

ఆంధ్రప్రదేశ్ రైసు బ్రాను సాల్వెంటు ఎక్స్ట్రాక్టర్సు అసోసియేషన్

జైల్లో భుట్టో నిరాహారదీక్ష

రావల్పిండి, (పాకిస్తాన్) మే 21 పాకిస్తాన్ మాజీప్రధాని జుల్ఫికర్ అలీభుట్టో రావల్పిండి జైల్లో గత నాలుగు రోజులుగా నిరాహార దీక్ష జరుపు తున్నట్లు ఆయన న్యాయవాది శనివార నాడిక్కడ చెప్పారు.

భుట్టో మరణ శిక్ష విధించబడి(పస్తుతం జైలులో వున్నారు గత బుధవారం నాడు ఆయన సుప్రీంకోర్టులోఅప్పీలువివరణ సందర్భంగా రావల్పిండి జైలుకి మార్చారు.

జైల్లో పరిస్థితులు బాగు లేవందుకు నిరసనగా (పసిక్యూషన్ కేసులు పెట్టబడ్డాయని, మిగిలిన వారితో కూడ చర్చ తీసుకోవడం జరుగుతుందనీ ఆయన చెప్పారు. కాలేజీకు సేకరించిన భూముల ధర కట్టే విషయంలో కూడ తబ్బిళ్లు జరిగాయన్నారు.

కాలేజీలో దెబ్బతిన్న యంత్రాలనీ మరమ్మతు చేయించి, కాలేజీవారు విమిత్తం ఆర్థిక కార్యక్రమాలు అమలు పరచటానికి జిల్లా కలెక్టర్లు అంగీకరించారని ఆయన తెలియచేశారు.

రిజర్వేషన్లసమస్యపై జైళ్లనింపేఉద్యమం

పట్నా, మే 21: వెనుక పడిన తరగతుల వారికి ఉద్యోగాలలో రిజర్వేషన్ నిర్మాణాన్ని నెలాఖరులోగా అమలు చేయని పక్షంలో జైళ్లనింపే, ఉద్యమం (ప్రారంభించ గలమని వెనుక పడిన తరగతుల వారి సమాఖ్య శుక్రవారంనాడు హెచ్చరించింది.

రాష్ట్ర ప్రభుత్వ నిర్ణయాన్ని కేంద్ర నాయకులు మార్చడానికి లాబమ అంగీకరించ బోవని సమాఖ్య అధ్యక్షుడు శ్రీరామ్ ఆశ్రయ్ సింగ్ విలేకరులతో అన్నారు.

26 శాతం ఉద్యోగాలను వెనుకపడిన తరగతుల వారికి రిజర్వు చేయాలన్న (ప్రభుత్వ నిర్ణయాన్ని ఉన్నత కులాలవారి ఒత్తిడివల్ల ముఖ్యమంత్రి శ్రీ కర్పూరీ ఠాకూర్ అమలు చేయలేక పోతున్నారని చెప్పారు.

ఈ విషయంపై త్వరిత నిర్ణయం జరిపేటట్లు కేంద్ర హోంశాఖామంత్రి శ్రీ చరణ సింగ్‌తో సంప్రదించి చేయాల్సి ఉన్నదని, ఆయన అనారోగ్యంగా ఉన్నారణాన సంప్రదించడం ఆలస్యం అయిందని శ్రీ సింగ్ అన్నారు

వియన్నాలో నిరాయుధీకరణ చర్చలు: వాజ్‌పేయి సూచన

న్యూఢిల్లీ, మే 21: నిరాయుధీకరణ, జోలోపాలో ఆగ్రరాజ్యాల మధ్య కుదిరిన ఏయోధ్య, ఉద్రిక్తతల తగ్గింపును (ప్రపంచంలోని ఇతర (ప్రాంతాలకు కూడా విస్తరించడం మన్నను విషయాలపై విదేశాన్నాలో తగిన ఆస్ట్రేలియన్ నాయకులతో చర్చించ గలమని విదేశ వ్యవహారాలమంత్రి శ్రీ అటల్‌బిహారీ వాజపేయి ఆదివారం ఇక్కడ అన్నారు.

వియన్నాను బయలు దేరేముందు విమానాశ్రయంలో విలేకరులతో మాట్లాడుతూ ఆస్ట్రేలియా అనుసరిస్తున్న తటస్థవిధానం రెండు బలమైన కూటాల మధ్య వారధిగా ఆదిశాన్ని తీర్చిదిద్దిందని శ్రీ వాజపేయి అన్నారు.

ఆదిశితో భారత సంబంధాలకు సంబంధించినంతవరకు రెండు దేశాలమధ్య ద్వైపాక్షిక సమస్యలంటూ వీవీ లేవని, ఇప్పుడున్న సత్సంబంధాలను మరింత బలపరచుకునేందుకు తమను (ప్రయత్నించనున్నదని చెప్పారు.

కేరళలో విద్యుచ్ఛక్తి సిబ్బంది సమ్మెఫలితంగా రు. కోటి నష్టం

త్రివేంద్రం, మే 21 విద్యుత్మండలికి చెందిన ఒక వర్గంవారు ఆదివారం నాటికి 18 లో అలగా సమ్మె జరుపుతున్నారు. సమ్మెదారుల విద్రోహ చర్యల ద్వారా విద్యుత్ లైనులు విద్యుత్ స్తంభాలు ట్రాన్స్‌ఫార్మర్లు ధ్వంసం అయినందున విద్యుత్మండలికి కోటిరూపాయలవరకు నష్టం వాటిల్లినట్లు కేరళవిద్యుచ్ఛక్తిశాఖ మంత్రి పీ. కె. వాసుదేవన్ నాయర్ తెలియజేశారు.

ఎయిర్ మార్షల్ నరసింహన్ మృతి

బెంగళూరు, మే 21: ఎయిర్ మార్షల్ కె. నరసింహన్ (రిటైర్) గత రాత్రి ఇక్కడ అనారోగ్యంతో మరణించారు.

త్వరలో చౌక ధరలకు మందులు

అలోబాదు, మే 21: ఆసియాఖండంలోదేశంలో మందులు పుష్కలంగా, చౌక ధరలకులభించగలవని కేంద్ర పెట్రోలియం, రసాయనాల మంత్రి శ్రీ హెచ్. ఎన్. బహుగుణ తెల్పారు.

ఆయన నిన్న సాయంత్రం ఇక్కడ పత్రికా విలేకరులతో మాట్లాడుతూ తమ మంత్రిత్వశాఖ సాధించిన ముఖ్య కార్యాలలో ఒకటి పోటీసంఘం నివేదికను ఆమోదించడమేనని చెప్పారు. ఈ నివేదిక చాలా లోపాలతో ఉన్నప్పటికీ సమర్థించబడిందని, కాని ఎవరూ దానిని పట్టించుకోలేదని, అయితే ఈ మంత్రిత్వ శాఖవేసిన వెంటనే నివేదికను పరిశీలించి దానిని (ప్రభుత్వంచే ఆమోదించేటట్టు తెలియజేశారు.

నివేదిక ఆమోదింపబడినందున, త్వరలోనే (ప్రభుత్వరంగం కర్మాగారాలకు అనేక రకాల మందులు తయారుచే

పరీక్షా పత్రాలు దిద్దడానికి ఇచ్చే ప్రతిఫలం సమస్య

(ఆంధ్రపత్రిక ప్రతినిధి)

హైదరాబాదు, మే 21:

పరీక్షా పత్రాలు దిద్దినందుకు అధ్యాపకులకు ఇచ్చే ప్రతిఫలం అన్ని విశ్వవిద్యాలయాలలోను ఒకే విధంగా ఉండటానికి వీలుగా విశ్వ విద్యాలయాలవారు ఇచ్చే మొత్తాన్ని గూర్చి ప్రభుత్వానికి తెలపాలని రాష్ట్ర ప్రభుత్వం తెలియచేసినదని విద్యామంత్రి శ్రీ కె. వెంకటరామారెడ్డి ఇవాళ సచివాలయంలో పత్రికల వారికి చెప్పారు. ఇదివరకు యు. జి. సి. హైస్కూళ్లు ఇచ్చినప్పుడు పరీక్షా పత్రాలు దిద్దడానికి దేనే ఇవ్వడం లేదన్నారు. ఇప్పుడు వారి సమ్మతితో ప్రభుత్వం, విశ్వ విద్యాలయాలు అందుకు ప్రతిఫలం విధిగా నిర్ణయించుకున్నారు.

పబ్లిక్ పరీక్షల్లో వచ్చిన పరీక్షాపత్రాలు దిద్దినందుకు ప్రతిఫలం పెట్టాలి గాని, క్లాసు పరీక్షలు, లేక పరీక్షల పర్యవేక్షణకు ప్రతిఫలం ఇవ్వరాదు.

ఆంధ్ర విశ్వ విద్యాలయాల అధ్యాపకులు సమ్మె చేస్తామని బెదిరిస్తున్నారని ఆంధ్ర విశ్వ విద్యాలయ ఉపాధ్యక్షులు శ్రీ ఎం. ఆర్. అప్పారావు ప్రభుత్వానికి తెల్పిన తర్వాతనే ఉత్తర్వు ప్రభుత్వం జారీ చేసింది.

రామస్వామి మృతిపై తూర్పు గోదావరిజిలా పరిషత్ సంతాపం

కాకినాడ, మే 21 ఆంధ్రప్రదేశ్‌కాంగ్రెస్ సంస్థ మాజీ అధ్యక్షుడు శ్రీ తోట రామస్వామి ఆకస్మిక మృతిపట్ల సంతాపాన్ని ప్రకటిస్తూ తూర్పుగోదావరిజిల్లా పరిషత్తు బుధవారాన్ని అమోదించింది.

శ్రీ రామస్వామి స్మృత్యర్థం సమావేశం రెండు నిముషాలుసేపు మౌనాన్నిపాటించింది.

అంతకుముందు సమావేశంలో పలువురు సభ్యులు శ్రీ రామస్వామిని 'అజాతశత్రువుగా' పేర్కొన్నారు. ఆయనచేసిన విశిష్ట సేవలకు నివాళి అర్పించారు.

'ఆప్రిల్ ఎక్స్‌ప్రెస్' (ఆదోనినుంచి హైదరాబాదుకు) సూపర్ ఎక్స్‌ప్రెస్‌కు ఇటీవల ఆదోని లాన సభ్యుడు శ్రీ పాల్వి సత్యనారాయణ ప్రారంభం చేశారు. వారి పక్కన ఆదోనిఆర్.టి.సి డిస్ట్రిక్ట్ మేనేజరు శ్రీ కె. పుల్లయ్య ఉన్నారు.

న్యాయమూర్తుల నియామకంలో ఇందిర అధికార దుర్వినియోగం: షా విమర్శ

న్యూఢిల్లీ, మే 21 ఇద్దరు హైకోర్టు న్యాయమూర్తుల నియామకం విషయంలోను, రిజర్వు బాంకు, పంజాబు నేషనల్ బాంకు ప్రధానాధికారుల నియామకం విషయంలోను పూర్వ ప్రధాని శ్రీమతి ఇందిరా గాంధీ తమ అధికారాన్ని దుర్వినియోగం చేశారని న్యాయమూర్తి శ్రీ షా తమ ప్రథమ వాత్సరిక నివేదికలో అభిప్రాయపడ్డారు.

ఢిల్లీ హైకోర్టు న్యాయమూర్తి శ్రీ అల్ నేన్. అగర్వాల్‌ను ధృవీకరించాలని చేయబడిన సిఫార్సును శ్రీమతి గాంధీ అంగీకరించలేదని, అలాగే బొంబాయి హైకోర్టున్యాయమూర్తిగా శ్రీ లలిత్ పదోన్నతాన్ని పొందేందుకు కూడా అవి తిరస్కరించవలసిందని న్యాయమూర్తి తమ నివేదికలో పేర్కొన్నారు.

రిజర్వు బాంకు గవర్నరుగా శ్రీ కె. ఆర్. పురీని, పంజాబ్ నేషనల్ బాంకు చైర్మన్‌గా శ్రీ టి. ఆర్. తురీని నియమించవలసినదిగా అప్పటి ఆర్థిక మంత్రి శ్రీ సుబ్రమణ్యంమీద శ్రీమతి గాంధీ ఒత్తిడి తెచ్చి తమ మాట నెగ్గించుకున్నారని, ఇది పరిపాలనా సంబంధమైన కార్య విధానానికి, సదాచారానికి విరుద్ధమని న్యాయమూర్తి శ్రీ షా అభిప్రాయపడ్డారు.

కుటీప్ వాయిల్ కేసులో తీర్పు ఇస్తూ ప్రభుత్వ దోరణని నిశితంగా విమర్శించడం శ్రీ అగర్వాల్ చేసిన తప్పని, అందువల్లనే ఢిల్లీ హైకోర్టు న్యాయమూర్తిగా ధృవీకరించవలసిన శ్రీ అగర్వాల్‌ను ఇవిన్స్ జడ్జిగా రిటర్న్ చేయడం జరిగిందని న్యాయమూర్తి శ్రీ షా వివరించారు. ఇది కేసుమీ శ్రీ అగర్వాల్‌లో కలిసి వివరణ చేసిన న్యాయమూర్తి శ్రీ రంగరాజనను ఢిల్లీ హైకోర్టునుండి బదిలీ చేయడం జరిగిందని కూడా శ్రీ షా అన్నారు.

సంధ్యాల సహకార చక్కెర ఫ్యాక్టరీబోర్డు అధ్యక్షునిగా శ్రీ పెండేకంటి

సంధ్యల, మే 21 : హైకోర్టు ఉత్తర్వుల నమసరించి సంధ్యల సహకార చక్కెర ఫ్యాక్టరీ డైరక్టర్ల బోర్డు అధ్యక్షునిగా శ్రీ పెండేకంటి వెంకట సుబ్బయ్య పదవి బాధ్యతలను స్వీకరించారు.

ఇందిరను విచారించడానికి ప్రత్యేకట్రిబ్యునల్: రాయ్‌డిమాండ్

పట్నా, మే 21 : శ్రీమతి ఇందిరా గాంధిని, ఎమర్జన్సీ అత్యాచారాలకు బాధ్యులైన ఇతరులను విచారించేందుకు ప్రత్యేక ట్రిబ్యూనల్ ఏర్పాటు చేయాలని బీహారు జనతా యువమోర్చా సంఘటనా కార్యదర్శి శ్రీ ఎస్. రాయ్ కోరారు.

నెలరోజుల్లోగా వీరిని ఆరెస్టుచేసి ఆ ప్రత్యేక ట్రిబ్యూనల్ ఎదుట విచారణకు నిలుపకపోతే జూన్ 18 నుంచి అందుకోసం ఒక ఆందోళన ప్రారంభించ గలదని ఆయన హెచ్చరించారు. జూన్17, 18తేదీలలకి పుజనీర్ పూర్‌లో జరుగనున్న మూర్చా సమావేశంలో ఇందుకు పిలుపు నిస్తారని చెప్పారు.

జూన్ 6న నియంతృత్వ వ్యతిరేక దినం పాటించి, ప్రతిజిల్లా కేంద్రం లోను పూలదండలు అర్పించగలమని చెప్పారు. షాకమిషన్ దోషులుగా పేర్కొన్నవారిపై చర్యలు తీసుకోడంలో కేంద్రం జాప్యం చేస్తే అది ప్రమాదకరమైన పరిస్థితికి దారి తీస్తుందని అన్నారు. అదంతా మరచిపోయి వారిని మన్నించ్చామనే దోరణ కొందరు రాజకీయ వాదులలో కనుపిస్తోందని ఆయన ఆరోపించారు.

శ్రీమతి గాంధీని అరెస్టు చేస్తే దేశవ్యాప్తమైన ప్రతిఘటనోద్యమం ప్రారంభిస్తామనే ఇందిరాకాంగ్రెస్ వారి బెదిరింపులను పట్టించుకోవక్కర లేదన్నారు.

దేశంలో సైనిక పాలనకు అవకాశం లేదు: రామయ్య భావం

కలకత్తా, మే 21 : దేశంలో సైనిక పాలన వచ్చే అవకాశం కనిపించడని జనతా పార్టీ ప్రధాన కార్యదర్శి శ్రీ మధుదండావతే నిన్న అన్నారు.

దేశంలో రాజకీయ అస్థిరత్వం నెలకొన్నకారణంగా ప్రభుత్వాన్ని సైన్యం హస్తగతం చేసుకునే అవకాశం లేకపోలేదని శ్రీ సంబూద్రిపాద్ అన్నమాటపై ఆయన ఈ వ్యాఖ్య చేశారు. ఆయన ఢిల్లీనుంచి గాంగ్‌టక్ వెడుతున్నారు.

శ్రీ సంబూద్రిపాద్‌తో తాను ఎకీభవించనని, పార్లమెంటు లోను, చాలా రాష్ట్రాలలోను జనతాపార్టీ బాగా మెజారిటీలో ఉండటమే అందుకు కారణమని శ్రీ రామయ్య అన్నారు. దేశంలో రాజ్యాంగ ప్రతిష్ఠంభన ఏదీ నిర్మాణమవదని, అలా నిర్మాణమే సూచన కూడా కనిపించదని, ప్రజలు ప్రజాస్వామ్య వ్యవస్థ ఉండాలన్న పట్టుదలతో ఉన్నారని ఆయన అన్నారు.

షాకమిషన్ పైరిట్: అఫిడవిట్ మార్చుకు హైకోర్టు అనుమతి

బెంగుళూరు, మే 21 : ఎమర్జన్సీ కాలంలో శ్రీ లాంన్స్ ఫెర్నాండెజ్ డినెన్సన్, ఆయనపై చిత్రహింసలు జరపడం గురించి షా కమిషన్ విచారణ జరుపకుండా 'స్టే' ఇవ్వవలసిందిగా నలుగురు పోలీసు అధికారులు దాఖలు చేసిన అఫిడవిట్ సరిచేసి సమర్పించడానికి కర్ణాటక హైకోర్టు అనుమతించింది.

ఈ కేసు ప్రాథమిక విచారణను జస్టిస్ యు. యస్. నాసేర్గి 25వ తేదీకి వాయిదా వేశారు.

శ్రీ లాంన్స్ కేసులో ఆరోపణలకు సమాధానం చెప్పడానికి జస్టిస్ షా ఈనలుగురు పోలీసు అధికారులకు సమన్లు జారీ చేశారు. షా కమిషన్ తిరిగి 24వ తేదీన విచారణ ప్రారంభిస్తుంది.

లాంన్స్ అరెస్టుకు సంబంధించి పీటిఎస్ దరుల పాత్ర ఏమిటో అఫిడవిట్‌లో పేర్కొనలేదని, జస్టిస్ షా ఉత్తర్వుల వివరం కూడా తెల్పలేదని న్యాయమూర్తి శ్రీ నాసేర్గి అన్నప్పుడు అఫిడవిట్ సవరించడానికి పీటిఎస్ దరుల తరఫున న్యాయవాది అనుమతి కోరారు.

నేడే తప్పక చూడండి!

మాట్లాడకు! పోట్లాడేస్తాను

మనవడికోసం కొడుకుపెళ్ళి చేశాడు! కాని కోడలు తన్ని కెవేదం తీసింది! ఏంచేశాడు?

అంజలీపిక్చర్స్ సమర్పణ

కన్నవారిల్లు

పెద్దిరాజు పెద్దిరాజు

NAVRANG - అదినారాయణరావు

ఎక్సెటిలిజీ

మనంగి కరుణం! మీరుకూడా పట్టుభద్రులగుటకు తగిన అవకాశమును పొందుడు. మీ ప్రస్తుతపు చదువు ఎంతయినను పర్వాలేదు.

- ★ బి. ఏ., బి. కాం., ఎం. ఏ. కోర్సులు మీ కొరకు మైసూరు విశ్వవిద్యాలయము కల్పించుచున్నది.
- ★ మీలో 25 సం. పైబడినవారు బి. ఏ., బి. కాం. లలో చేరవచ్చును. మరియు 35 సం. పైబడినవారు ఎం. ఏ. లో చేరవచ్చును.
- ★ తమిళము, తెలుగు, మలయాళము, హిందీ, కన్నడము లేక ఫ్రెంచి భాషలలో ఏదైన నొకదానిని ఎన్నుకొనవచ్చును.
- ★ మాధ్యమం ఇంగ్లీషు మాత్రమే.
- ★ పరీక్షా కేంద్రములు:— మద్రాసు, బెంగుళూరు, మైసూరు.
- ★ మా ట్యూటోరియల్సు పోస్టులు మరియు (ప్రత్యేకమగు ట్యూషనులు) యివ్వగలరు.
- ★ వందలమంది చేరి యున్నారు. మించిపోయిన తరుణం రాదు. మా విద్యార్థులు చాలమంది జయమైన రిజల్టు పొందుచున్నారు.
- ★ ఎం. ఏ., ఎం. కాం. వెంకటేశ్వర విశ్వవిద్యాలయం కోర్సులకు కూడా ట్యూషనులు యివ్వబడును.
- ★ ప్రస్పెక్టస్ రూ. 2/— మాత్రమే.

Phone : 81602

KRISHNA TUTORIALS

51 Chella Pilliar Koil st.,

Royapettah, Madras - 600 014.

జూన్ విడుదల!

పి.ఎస్.ఆర్. పిక్చర్స్ వారి

అడవి మనుషులు

ఈస్ట్‌మన్ కలర్ - సినిమాస్కోప్

A

* దర్శకత్వం: G.K.మూర్తి B.A., * నిర్మాత: పింజల సుబ్బారావు * సంగీతం: సత్యం * ఫొటోగ్రఫీ: పి. దేవరాజ్ *

VIJAYA